Planuojamos teritorijos išdėstymo schema

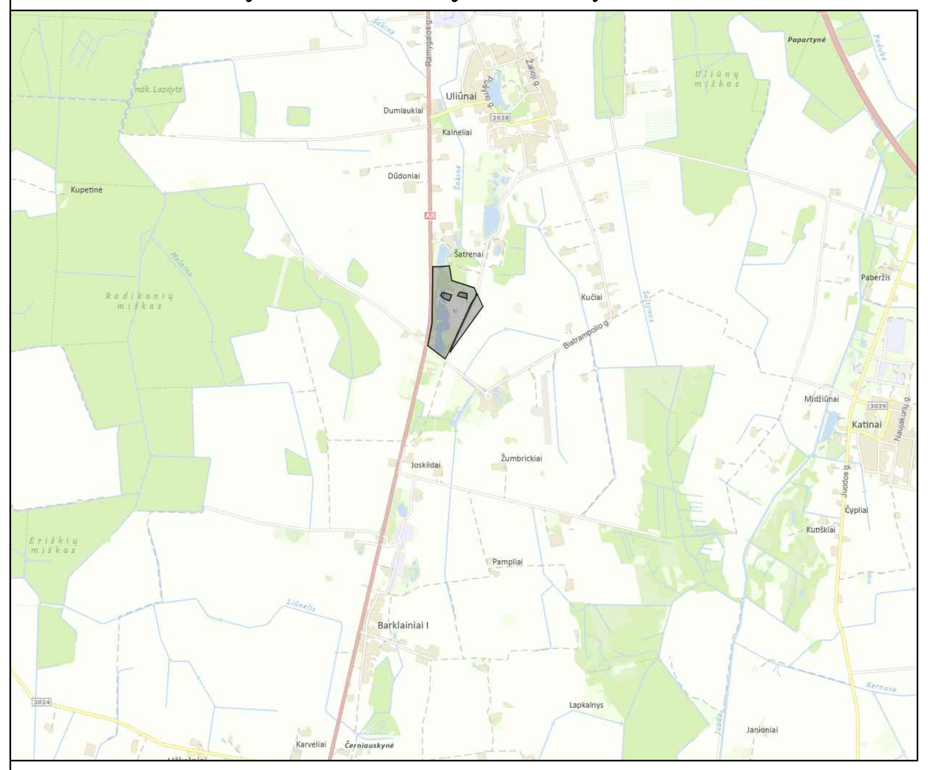

Š

2.1 lentelė. Pertvarkomų žemės sklypų tvarkymo režimo pagrindinių sprendinių lentelė iki karjero eksploatacijos pradžios

Sklypo kad. Nr. (proj. Nr.)	Sklypo kampo Nr. plane	Sklypo kampų koordinatės X	Sklypo kampų koordinatės Y	Sklypo plotas m²	Privalomieji reikalavimai: Žemės sklypo naudojimo paskirtis, naudojimo būdas	Statinių aukštis m esamas/galimas	Užstatymo tankis % esamas/galimas	Užstatymo intensyvumas	Kiti reikalavimai: Servitutai	Specialiosios žemės ir miško naudojimo sąlygos (plotas, m²)	Savininkai	Pastabos
1	2	3	4	5	6	7	8	9	10	11	12	13
6684/0003:61 (1)	1	6163518.81	522310.29	206987	Kitos paskirties žemė, Naudingųjų iškasenų teritorijos	–	–	–	Kelio servitutas (S) (kodas 214, plotas 531 m²) Kelio servitutas (S1) (kodas 214, plotas 249 m²) Kelio servitutas (S2) (kodas 214, plotas 117 m²)	Neįregistruotos SŽNS – Paviršiniai vandens telkiniai (VI skyrius, šeštasis skirsnis) (38883) Paviršinių vandens telkinių apsaugos zonos (VI skyrius, septintasis skirsnis) (12458) Paviršinių vandens telkinių pakrantės apsaugos juostos (VI skyrius, aštuntasis skirsnis) (12458) Žemės gelmių išteklių telkiniai (VI skyrius, tryliktasis skirsnis) (206987) Kelių apsaugos zonos (III skyrius, antrasis skirsnis) (41872) Elektros tinklų apsaugos zonos (III skyrius, ketvirtasis skirsnis) (879) Įregistruotos SŽNS – Elektros tinklų apsaugos zonos (III skyrius, ketvirtasis skirsnis) (378) Elektroninių ryšių tinklų elektroninių ryšių infrastruktūros apsaugos zonos (III skyrius, vienuoliktasis skirsnis) (589)	Lietuvos Respublika	Žemės sklypą pagal valstybinės žemės sklypo nuomos sutartį nuomojasi planavimo organizatorius – AB "HISK"
	2	6163584.24	522101.45									
	3	6163708.48	522083.55									
	4	6163712.12	522083.02									
	5	6163708.22	521985.91									
	6	6163708.15	521984.12									
	7	6163708.35	521932.93									
	8	6163191.43	521924.69									
	9	6162986.95	521885.91									
	10	6162867.93	522046.23									
	11	6162929.38	522077.53									
	12	6162972.36	522095.60									
	13	6163303.48	522248.67									
	14	6163374.21	522286.47									
	15	6163425.38	522314.43									
	16	6163457.96	522327.80									
	17	6163470.90	522331.90									
	18	6163473.50	522180.19									
	19	6163460.31	522245.37									
	20	6163417.67	522243.41									
	21	6163441.28	522157.76									
	22	6163473.04	522020.93									
	23	6163443.47	522008.00									
	24	6163427.50	522016.47									
	25	6163414.54	522041.78									
	26	6163399.84	522083.77									
	27	6163448.01	522102.02									
	28	6163471.30	522037.32									
6684/0003:207(2)	1	6163246.06	522319.50	30930	Kitos paskirties žemė, Naudingųjų iškasenų teritorijos	–	–	–	–	Neįregistruotos SŽNS – Žemės gelmių išteklių telkiniai (VI skyrius, tryliktasis skirsnis) (30930) Kelių apsaugos zonos (III skyrius, antrasis skirsnis) (4964) Elektros tinklų apsaugos zonos (III skyrius, ketvirtasis skirsnis) (3141) Įregistruotos SŽNS – Elektros tinklų apsaugos zonos (III skyrius, ketvirtasis skirsnis) (2738)	Lietuvos Respublika	Žemės sklypą pagal valstybinės žemės sklypo nuomos sutartį nuomojasi planavimo organizatorius – AB "HISK"
	2	6163343.62	522389.53									
	3	6163463.87	522335.14									
	4	6163455.43	522332.86									
	5	6163422.84	522319.07									
	6	6163370.00	522291.08									
	7	6162970.15	522103.41									
	8	6162928.25	522091.47									
	9	6162931.07	522093.38									
	10	6162935.03	522096.22									
	11	6163140.45	522243.68									

Žemės naudmenų eksplikacija (ha) iki karjero eksploatacijos pradžios

Bendras sklypo plotas	Žemės ūkio naudmenos: iš viso	ariama	sodai	pievos	miškai	keliai	užstatyta teritorija	vandenys	Kita žemė: želdiniai	pelkės	pažeista	nenaud.	nusausinta žemė
20,6987	–	–	–	–	–	0,0897	–	3,8883	–	–	16,7207	–	–
3,0930	3,0930	3,0930	–	–	–	–	–	–	–	–	–	–	–

2.2 lentelė. Pertvarkomų žemės sklypų tvarkymo režimo pagrindinių sprendinių lentelė karjero eksploatacijos laikotarpiu

Sklypo kad. Nr. (proj. Nr.)	Sklypo kampo Nr. plane	Sklypo kampų koordinatės X	Sklypo kampų koordinatės Y	Sklypo plotas m²	Privalomieji reikalavimai: Žemės sklypo naudojimo paskirtis, naudojimo būdas	Statinių aukštis m esamas/galimas	Užstatymo tankis % esamas/galimas	Užstatymo intensyvumas	Kiti reikalavimai: Servitutai	Specialiosios žemės ir miško naudojimo sąlygos (plotas, m²)	Savininkai	Pastabos
1	2	3	4	5	6	7	8	9	10	11	12	13
6684/0003:61 (1)	1	6163518.81	522310.29	206987	Kitos paskirties žemė, Naudingųjų iškasenų teritorijos	–	–	–	Kelio servitutas (S) (kodas 214, plotas 262 m²)	Paviršiniai vandens telkiniai (VI skyrius, šeštasis skirsnis) (38883) Žemės gelmių išteklių telkiniai (VI skyrius, tryliktasis skirsnis) (44287) Kelių apsaugos zonos (III skyrius, antrasis skirsnis) (50277) Elektros tinklų apsaugos zonos (III skyrius, ketvirtasis skirsnis) (378) Elektroninių ryšių tinklų elektroninių ryšių infrastruktūros apsaugos zonos (III skyrius, vienuoliktasis skirsnis) (589)	Lietuvos Respublika	Žemės sklypą pagal valstybinės žemės sklypo nuomos sutartį nuomojasi planavimo organizatorius – AB "HISK"
	2	6163584.24	522101.45									
	3	6163708.48	522083.55									
	4	6163712.12	522083.02									
	5	6163708.22	521985.91									
	6	6163708.15	521984.12									
	7	6163708.35	521932.93									
	8	6163191.43	521924.69									
	9	6162986.95	521885.91									
	10	6162867.93	522046.23									
	11	6162929.38	522077.53									
	12	6162972.36	522095.60									
	13	6163303.48	522248.67									
	14	6163374.21	522286.47									
	15	6163425.38	522314.43									
	16	6163457.96	522327.80									
	17	6163470.90	522331.90									
	18	6163473.50	522180.19									
	19	6163460.31	522245.37									
	20	6163417.67	522243.41									
	21	6163441.28	522157.76									
	22	6163473.04	522020.93									
	23	6163443.47	522008.00									
	24	6163427.50	522016.47									
	25	6163414.54	522041.78									
	26	6163399.84	522083.77									
	27	6163448.01	522102.02									
	28	6163471.30	522037.32									
6684/0003:207(2)	1	6163246.06	522319.50	30930	Kitos paskirties žemė, Naudingųjų iškasenų teritorijos	–	–	–	–	Žemės gelmių išteklių telkiniai (VI skyrius, tryliktasis skirsnis) (20360) Kelių apsaugos zonos (III skyrius, antrasis skirsnis) (5682) Elektros tinklų apsaugos zonos (III skyrius, ketvirtasis skirsnis) (2625)	Lietuvos Respublika	Žemės sklypą pagal valstybinės žemės sklypo nuomos sutartį nuomojasi planavimo organizatorius – AB "HISK"
	2	6163343.62	522389.53									
	3	6163463.87	522335.14									
	4	6163455.43	522332.86									
	5	6163422.84	522319.07									
	6	6163370.00	522291.08									
	7	6162970.15	522103.41									
	8	6162928.25	522091.47									
	9	6162931.07	522093.38									
	10	6162935.03	522096.22									
	11	6163140.45	522243.68									

Žemės naudmenų eksplikacija (ha) karjero eksploatacijos laikotarpiu

Bendras sklypo plotas	Žemės ūkio naudmenos: iš viso	ariama	sodai	pievos	miškai	keliai	užstatyta teritorija	vandenys	Kita žemė: želdiniai	pelkės	pažeista	nenaud.	nusausinta žemė
20,6987	–	–	–	–	–	0,0262	–	3,8883	–	–	16,7842	–	–
3,0930	1,4170	1,4170	–	–	–	–	–	–	–	–	1,6760	–	–

2.3 lentelė. Pertvarkomų žemės sklypų tvarkymo režimo pagrindinių sprendinių lentelė po karjero rekultivacijos

Sklypo kad. Nr. (proj. Nr.)	Sklypo kampo Nr. plane	Sklypo kampų koordinatės X	Sklypo kampų koordinatės Y	Sklypo plotas m²	Privalomieji reikalavimai: Žemės sklypo naudojimo paskirtis, naudojimo būdas	Statinių aukštis m esamas/galimas	Užstatymo tankis % esamas/galimas	Užstatymo intensyvumas	Kiti reikalavimai: Servitutai	Specialiosios žemės ir miško naudojimo sąlygos (plotas, m²)	Savininkai	Pastabos
1	2	3	4	5	6	7	8	9	10	11	12	13
6684/0003:61 (1)	1	6163518.81	522310.29	206987	Vandens ūkio Bendrojo naudojimo vandens telkiniai	–	–	–	Kelio servitutas (S) (kodas 214, plotas 262 m²)	Paviršiniai vandens telkiniai (VI skyrius, šeštasis skirsnis) (74958) Kelių apsaugos zonos (III skyrius, antrasis skirsnis) (50277) Elektros tinklų apsaugos zonos (III skyrius, ketvirtasis skirsnis) (378) Elektroninių ryšių tinklų elektroninių ryšių infrastruktūros apsaugos zonos (III skyrius, vienuoliktasis skirsnis) (589)	Lietuvos Respublika	Žemės sklypą pagal valstybinės žemės sklypo nuomos sutartį nuomojasi planavimo organizatorius – AB "HISK"
	2	6163584.24	522101.45									
	3	6163708.48	522083.55									
	4	6163712.12	522083.02									
	5	6163708.22	521985.91									
	6	6163708.15	521984.12									
	7	6163708.35	521932.93									
	8	6163191.43	521924.69									
	9	6162986.95	521885.91									
	10	6162867.93	522046.23									
	11	6162929.38	522077.53									
	12	6162972.36	522095.60									
	13	6163303.48	522248.67									
	14	6163374.21	522286.47									
	15	6163425.38	522314.43									
	16	6163457.96	522327.80									
	17	6163470.90	522331.90									
	18	6163473.50	522180.19									
	19	6163460.31	522245.37									
	20	6163417.67	522243.41									
	21	6163441.28	522157.76									
	22	6163473.04	522020.93									
	23	6163443.47	522008.00									
	24	6163427.50	522016.47									
	25	6163414.54	522041.78									
	26	6163399.84	522083.77									
	27	6163448.01	522102.02									
	28	6163471.30	522037.32									
6684/0003:207(2)	1	6163246.06	522319.50	30930	Žemės ūkio Kiti žemės ūkio paskirties žemės sklypai	–	–	–	–	Paviršiniai vandens telkiniai (VI skyrius, šeštasis skirsnis) (8599) Kelių apsaugos zonos (III skyrius, antrasis skirsnis) (5682) Elektros tinklų apsaugos zonos (III skyrius, ketvirtasis skirsnis) (2625)	Lietuvos Respublika	Žemės sklypą pagal valstybinės žemės sklypo nuomos sutartį nuomojasi planavimo organizatorius – AB "HISK"
	2	6163343.62	522389.53									
	3	6163463.87	522335.14									
	4	6163455.43	522332.86									
	5	6163422.84	522319.07									
	6	6163370.00	522291.08									
	7	6162970.15	522103.41									
	8	6162928.25	522091.47									
	9	6162931.07	522093.38									
	10	6162935.03	522096.22									
	11	6163140.45	522243.68									

Žemės naudmenų eksplikacija (ha) po karjero rekultivacijos

Bendras sklypo plotas	Žemės ūkio naudmenos: iš viso	ariama	sodai	pievos	miškai	keliai	užstatyta teritorija	vandenys	Kita žemė: želdiniai	pelkės	pažeista	nenaud.	nusausinta žemė
20,6987	6,1752	–	–	6,1752	7,0015	0,0262	–	7,4958	–	–	–	–	–
3,0930	2,2331	1,4170	–	0,8161	–	–	–	0,8599	–	–	–	–	–

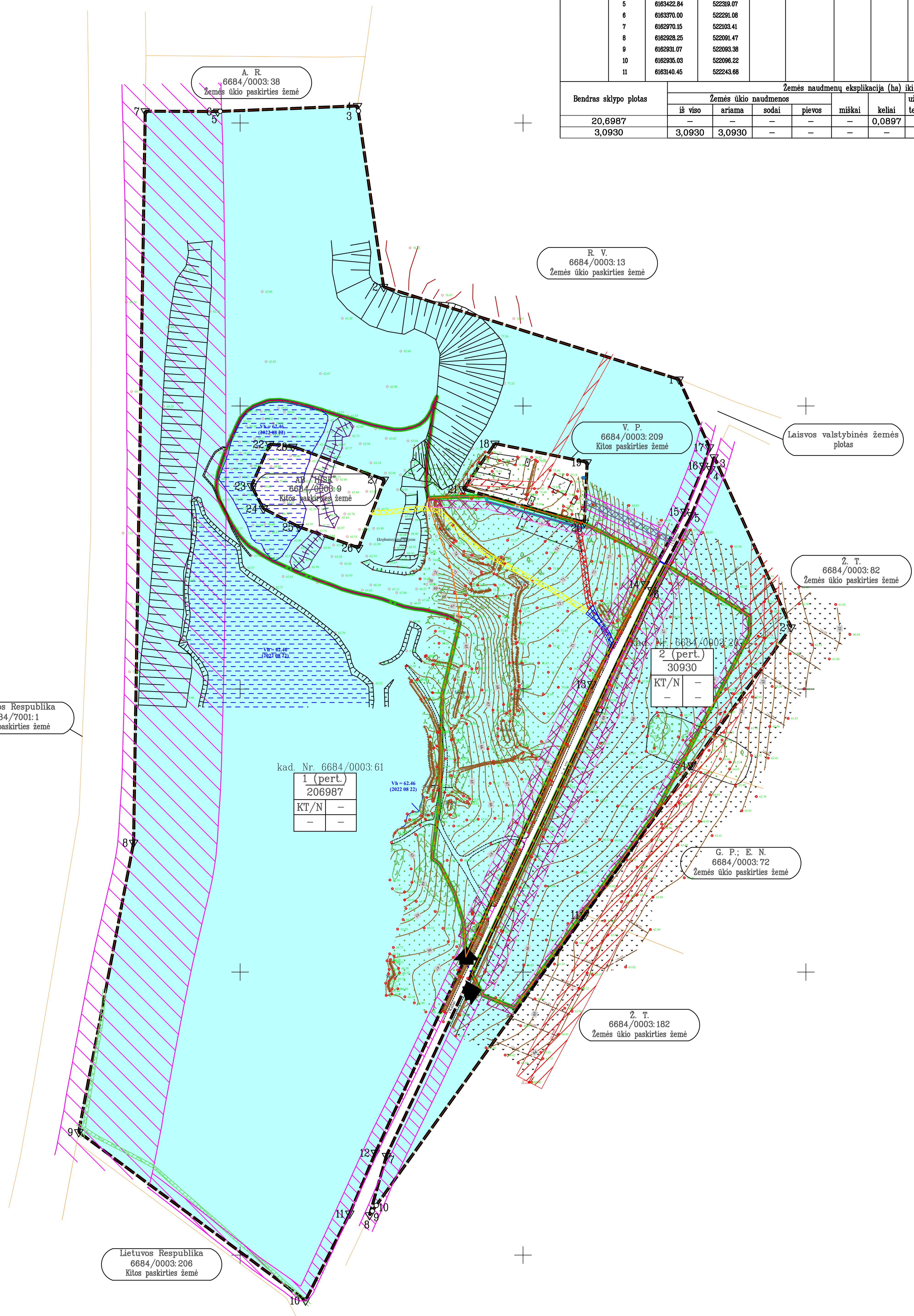

SUTARTINIAI ŽENKLAI

- GALIOJIMO RIBA
- PERTVARKOMŲ ŽEMĖS SKLYPŲ RIBOS
- ESAMŲ REGISTRUOTŲ APLINKINIŲ ŽEMĖS SKLYPŲ RIBOS
- VARDENIS PAVARDENIS 0000/0000:0000 Žemės ūkio paskirties žemė — ŽEMĖS SKLYPO SAVININKAS/ESAMAS KADASTRINIS NUMERIS/ESAMA PAGRINDINĖ ŽEMĖS NAUDOJIMO PASKIRTIS
- 1▽ ○ — ŽEMĖS SKLYPO RIBOS POSŪKIO TAŠKAS, JO NUMERIS
- PROJEKTINĖ KASYBOS SKLYPO RIBA – 6,47 ha
- PROJEKTUOJAMA DALIS – 4,71 ha
- PROJEKTUOJAMAS ĮVAŽIAVIMAS / IŠVAŽIAVIMAS
- DETALIAI IŠŽVALGYTŲ IŠTEKLIŲ APSKAIČIAVIMO KONTŪRAS
- KASYBOS SKLYPAS, KURIAM IŠDUOTAS LEIDIMAS NR. KN-22-20, SAVININKAS AB "HISK",
- NAIKINAMAS KELIO SERVITUTAS (S) – KODAS 214
- NAIKINAMAS KELIO SERVITUTAS (S1) – KODAS 214
- NAIKINAMAS KELIO SERVITUTAS (S2) – KODAS 214
- NUSTATOMAS KELIO SERVITUTAS (S) – KODAS 214
- KELIO APSAUGOS ZONOS (PO 10 M Į ABI PUSES NUO VIETINĖS REIKŠMĖS KELIO; PO 70 M Į ABI PUSĖS NUO MAGISTRALINIO KELIO; PO 3 M Į ABI PUSES NUO NUSTATOMO SERVITUTINIO KELIO)
- ELEKTROS TINKLŲ APSAUGOS ZONOS (PO 10 M Į ABI PUSES NUO 10 KV ĮTAMPOS ELEKTROS LINIJOS; PO 2 M Į ABI PUSES NUO 0,4 KV ĮTAMPOS ELEKTROS LINIJOS)
- ELEKTRONINIŲ RYŠIŲ TINKLŲ APSAUGOS ZONOS (PO 1 M Į ABI PUSES NUO KABELIO)
- PROJEKTUOJAMŲ DANGOS SĄVARTŲ VIETA KARJERE
- KASIMO ZONOS RIBA
- AKUSTINĖ SIENELĖ (70 M ILGIO, 4 M AUKŠČIO)

PRIVALOMIEJI REIKALAVIMAI

1	2
3	4

1 – TERITORIJOS (ŽEMĖS SKLYPO) NAUDOJIMO BŪDAS
2 – LEISTINAS PASTATŲ AUKŠTIS (METRAIS)
3 – LEISTINAS ŽEMĖS SKLYPO UŽSTATYMO TANKUMAS
4 – LEISTINAS ŽEMĖS SKLYPO UŽSTATYMO INTENSYVUMAS

SKLYPO NUMERIO IR JO PLOTO ŽYMĖJIMAS EKSPLOATACIJOS METU:

n/m — n – SKLYPO (JO DALIES) NUMERIS (PAGAL EKSPLIKACIJĄ); m – SKLYPO PLOTAS (kv. m)

PRIORITETINIS TERITORIJOS NAUDOJIMO BŪDAS:

N — NAUDINGŲJŲ IŠKASENŲ TERITORIJOS

Koordinačių sistema - LKS94
Aukščių sistema - LAS07

Brėž. 2

Atestato Nr.	TYRĖNS				ŠATRĖNŲ SMĖLIO TELKINYS Panevėžio rajonas, Ramygalos seniūnija, Šatrėnų kaimas	
TPV 0114	Proj. vad.	M. Paškevičiūtė		2024.07	TELKINIO IŠTEKLIŲ DALIES NAUDOJIMO PLANAS (Panevėžio rajono Šatrėnų smėlio telkinio išteklių dalies naudojimo planas)	
	Rengėjas	A. Krušinskas		2024.07		
					PAGRINDINIS BRĖŽINYS M 1:2000	Laida: O
Stadija	AB "HISK" S. Kerbedžio g. 7, LT-35104 Panevėžys				K-22	Lapas: 1 / Lapų: 1
INP						