

Žemės sklypo kad. Nr. 5253/0008:209 gretimų žemės sklypų lentelė

Gretimybė	Žemės sklypo kadastro Nr.	Pastabos
7-...-9	5253/0008:209	
9-15		Vietinės reikšmės kelias
15-16	5253/0008:186	
16-17	5253/0008:223	
17-...-19	5253/0008:166	
19-7	5253/0008:18	

Žemės sklypo kad. Nr. 5253/0008:220 gretimų žemės sklypų lentelė

Gretimybė	Žemės sklypo kadastro Nr.	Pastabos
10-11	5253/0008:208	
11-12	5207/0003:336	
12-13	5207/0003:414	
13-14		LŽF
14-10		Vietinės reikšmės kelias

Žemės sklypo kad. Nr. 5207/0003:306 gretimų žemės sklypų lentelė

Gretimybė	Žemės sklypo kadastro Nr.	Pastabos
1-2		Vietinės reikšmės kelias
2-3	5207/0003:345	
3-4		LŽF
4-...-6	5207/0003:104	
6-1	5207/0003:40	

Žemės sklypo kad. Nr. 5207/0003:306	
Gretimybė	Atstumas
1-2	121.91
2-3	144.41
3-4	5.23
4-5	120.88
5-6	52.90
6-1	98.09

Žemės sklypo kad. Nr. 5253/0008:220	
Gretimybė	Atstumas
10-11	90.12
11-12	7.50
12-13	66.65
13-14	84.21
14-10	73.42

Žemės sklypo kad. Nr. 5253/0008:219	
Gretimybė	Atstumas
7-8	6.69
8-9	368.48
9-15	85.20
15-16	55.44
16-17	129.83
17-18	158.50
18-19	7.52
19-7	87.46

Koordinatų sistema LKS-94		
Taško Nr.	X	Y
1	6097840.64	477797.15
2	6097724.96	477835.63
3	6097680.59	477898.21
4	6097678.98	477693.23
5	6097793.25	477853.79
6	6097809.86	477704.01
7	6098184.32	478605.89
8	6098177.73	478607.07
9	6097814.98	478671.82
10	6097806.95	478672.70
11	6097717.76	478685.58
12	6097719.57	478678.30
13	6097735.67	478613.62
14	6097818.81	478600.24
15	6097829.83	478587.92
16	6097884.45	478578.39
17	6098011.63	478552.33
18	6098166.90	478520.51
19	6098174.27	478519.01

TERITORIJŲ PLANAVIMO ORGANIZAVIMO PAGRINDAS:
 2018 m. sausio 17 d. Lietuvos geologijos tarnybos prie Aplinkos ministerijos sprendimas „Dėl žemės gelmių naudojimo plano rengimo ir planavimo tikslų nustatymo“, Nr. S38-17

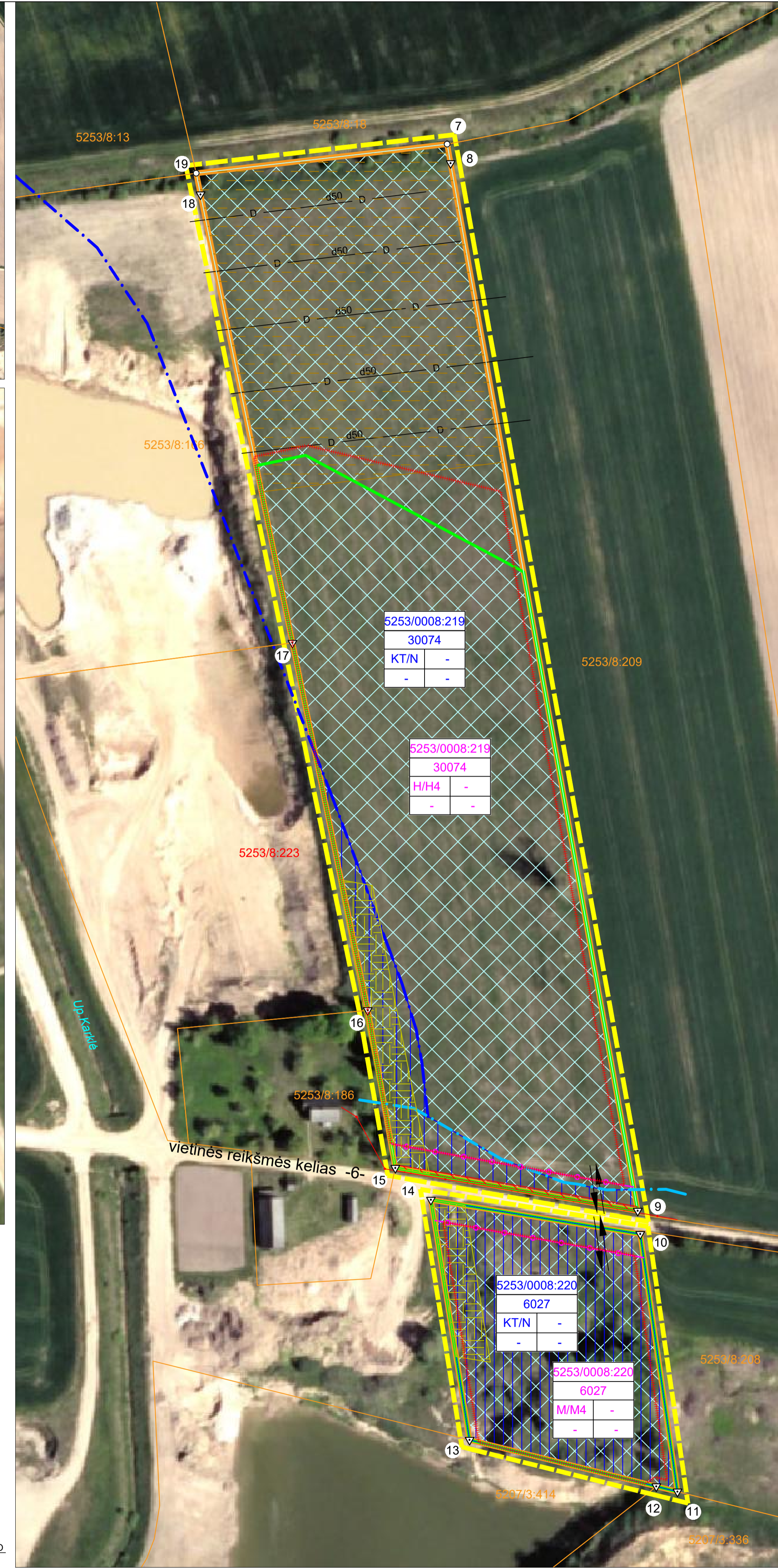

PLANAVIMO TIKSLAI:
 suprojektuoti racionalų ir saugų žemės gelmių išteklių iškasimą, kasybos metu paveiktą plotą reabilitavimą, suderinti fizinių ir juridinių asmenų, savivaldybių bei valstybės interesus dėl teritorijos naudojimo ir veiklos plėtojimo joje sąlygų.

SUTARTINIAI ŽENKLAI

- PLANUOJAMA TERITORIJA (bendras plotas apie 5,4 HA)
- GRETIMŲ ŽEMĖS SKLYPŲ RIBOS
- PLANUOJAMA TERITORIJA PATENKANČIŲ ŽEMĖS SKLYPŲ RIBOS
- PLANUOJAMOS TERITORIJOS RIBA (sutampa žemės sklypo (-ų) išorinėmis riba (-omis))
- KVESŲ TELKINIO SMĖLIO IR ŽYRIO IŠTEKLIŲ DALIES NAUDOJIMUI UAB "KARJERAS" LIETUVOS GEOLOGIJOS TARNYBOS SKIRTO KASYBOS SKLYPO PLOTAS (kasybos sklypas apima detalai išžvalgytą Kvesų smėlio ir žyrio telkinio išteklių dalį - 4,4 ha)
- EISMO KRYPTIS
- ELEKTROS LINIJŲ APSAUGOS ZONOS
- ZONA, KURIOJE NEBŪS VYKDOMA KASYBA DĖL KELIO APSAUGOS (10 m PLOČIO)
- PAVIRŠINIO VANDENS TELKINIŲ LINIJŲ APSAUGOS ZONOS
- MELIORUOTA ŽEMĖS SKLYPO DALIS (VALSTYBEI PRILAUSANČIŲ MELIORACIJOS SISTEMŲ NĖRA)
- KARKLES UPĖS APSAUGOS ZONA (100 M PLOČIO)
- DIRBTINIO VANDENS TELKINIO-KARJERO (DIDESNIO KAIP 2 HA) APSAUGOS ZONA (100 M PLOČIO)
- LAIKINŲ DANGŲ KAUPŲ SANDĖLIAVIMO VIETOS
- PROJEKTUOJAMA KRAŠTINĖ KARJERO RIBA (nulekštintų baigtinių kasybos šlaitų viršutinė briauna)

Teritorijos naudojimo, tvarkymo ir (ar) apsaugos režimai (kasybos laikotarpiu)

5253/0008 : 219	Sklypo kadastrinis numeris
30074	Sklypo plotas (kv.m)

1	2	1. Pagrindinė žemės sklypų naudojimo paskirtis/ Žemės sklypų naudojimo būdas: KT - kitos paskirties žemė / N - naudingųjų iškasenų teritorijos;
3	4	2. Pastatų aukštis, m: - 3. Užstatymo tankumas: - 4. Užstatymo intensyvumas: -

Teritorijos naudojimo, tvarkymo ir (ar) apsaugos režimai (baigus kasybą ir reaktivavus karjerą)

5253/0008 : 219	Sklypo kadastrinis numeris
30074	Sklypo plotas (kv.m)

1	2	1. Pagrindinė žemės sklypų naudojimo paskirtis/ Žemės sklypų naudojimo būdas: M - miškų ūkio paskirties žemė / M4 - ūkinis miškų sklypas; H - vandens ūkio paskirties žemė / H4 - bendrojo naudojimo vandens telkiniai
3	4	2. Pastatų aukštis, m: - 3. Užstatymo tankumas: - 4. Užstatymo intensyvumas: -

Kadastrų vietovė	Bubių
Žemės sklypo (sklypų) kadastrinis Nr.	Kadastrų numeris
5 2 0 7	bloko Nr. 0 0 0 3
	žemės sklypo Nr. 0 3 0 6

Gatvė, namo Nr.	
Kaimas (miestelis)	Žvirgždės k.
Seniūnija	Batniaivos sen.
Miestas (rajonas)	Kauno r. sav.

Kadastrų vietovė	Padauguvos
Žemės sklypo (sklypų) kadastrinis Nr.	Kadastrų numeris
5 2 2 5 3	bloko Nr. 0 0 0 8
5 2 2 5 3	žemės sklypo Nr. 0 2 1 9

Žemės sklypo Kad.Nr.	kodas	aprašymas	plotas, kv.m.
5253/0008:219	6	IV - Elektros linijų apsaugos zonos	170
	21	XXI - Žemės sklypai, kuriuose įrengtos valstybei priklausiančios melioracijos sistemos bei įrenginiai	7411
	29	XXIX - Paviršinio vandens telkinių apsaugos zonos	830
5253/0008:220	-	-	-
5207/0003:306	-	-	-

Žemės sklypai (sklypams) taikomos specialiosios žemės bei miško naudojimo sąlygos, nustatytos Lietuvos Respublikos Vyriausybės 1992 m. gegužės 12 d. nutarimu Nr. 343 (Žin., 1992, Nr. 22-652) (iki pertvarkymo)			
Žemės sklypo Kad. Nr.	kodas	aprašymas	plotas, kv.m.
5253/0008:219	6	IV - Elektros linijų apsaugos zonos	114
	21	XXI - Žemės sklypai, kuriuose įrengtos valstybei priklausiančios melioracijos sistemos bei įrenginiai	9630
	23	XXIII - Naudingųjų iškasenų telkiniai	19682
	29	XXIX - Paviršinio vandens telkinių apsaugos zonos	2168
5253/0008:220	23	XXIII - Naudingųjų iškasenų telkiniai	6027
	29	XXIX - Paviršinio vandens telkinių apsaugos zonos	6027
5207/0003:306	23	XXIII - Naudingųjų iškasenų telkiniai	18247

Žemės sklypo (sklypų) pagrindinė žemės naudojimo paskirtis, būdas (iki pertvarkymo)			
Žemės sklypo Kad. Nr.	Plotas, ha	Pagrindinė žemės naudojimo paskirtis	Būdas
5207/0003:306	1.8247	610-Žemės ūkio	303-Kiti žemės ūkio paskirties žemės sklypai
5253/0008:219	3.0074	610-Žemės ūkio	303-Kiti žemės ūkio paskirties žemės sklypai
5253/0008:220	0.6027	610-Žemės ūkio	303-Kiti žemės ūkio paskirties žemės sklypai

Žemės sklypo (sklypų) pagrindinė žemės naudojimo paskirtis, būdas (po pertvarkymo)			
Žemės sklypo Kad. Nr.	Plotas, ha	Pagrindinė žemės naudojimo paskirtis	Būdas
5207/0003:306	1.8247	995-Kitos paskirties žemė	321-Naudingųjų iškasenų teritorijos
5253/0008:219	3.0074	995-Kitos paskirties žemė	321-Naudingųjų iškasenų teritorijos
5253/0008:220	0.6027	995-Kitos paskirties žemė	321-Naudingųjų iškasenų teritorijos

PATVIRTINTA:
 LIETUVOS GEOLOGIJOS TARNYBA
 prie Aplinkos ministerijos

DERINIMAI:

ŽEMĖS GELMIŲ NAUDOJIMO PLANO SPRENDINIAMS PRITARIU:

PLANAVIMO ORGANIZATORIUS:

1994 metų Lietuvos koordinatų sistema LKS-94

Kartografinis pagrindas:
 - Lietuvos Respublikos teritorijos M 1:10000 skaitmeninis rastrinis ortofotografinis žemėlapis (sudarytas 2012-2013) ORT10LT
 © Nacionalinė žemės tarnyba prie Žemės ūkio ministerijos
 - Lietuvos Respublikos teritorijos M 1:10000 georeferencinių erdvinį duomenų rinkinys GDR10LT
 © Nacionalinė žemės tarnyba prie Žemės ūkio ministerijos

Atestato/ pažymėjimo Nr.	Žemės gelmių naudojimo plano rengėjas: B. Pinkevičius individuali įmonė Konstitucijos pr. 23, Vilnius, tel./faks. (8 5) 2735810	2018-03	KAUNO RAJONO KVESŲ TELKINIO SMĖLIO IR ŽYRIO IŠTEKLIŲ DALIES NAUDOJIMO PLANAS	Laida
TPV0004 2R-FP-1019	TPV V.Lukošiūnas PDV R.Musteikienė	2018-03		
PAGRINDINIS BRĖŽINYS M 1:1000			Lapas Lapų	
Etapas: SPECIALIOJO PLANO RENGIMO			Stadija: SPRENDINIŲ KONKRETIZAVIMAS	
Žemės gelmių naudojimo plano organizatorius: UAB "KARJERAS", Žemalės g. 9, LT-48279 Kaunas, tel.+370 657 70599, el. p. arunas.lukosius@gmail.com			1	1