

DUOMENYS APIE ŽEMĖS SKLYPĄ KAD.NR.: 5293/0013:0125

Kadastro: vietovė	Zapyškio	biokas	sklypas
Žemės sklypo kadastrinis Nr.:		5 2 9 3 0 0 1 3 0 1 2 5	
Galvė, namo Nr.:			
Kaimas (miestelis):	Vilėnių k.		
Seniūnija:	Zapyškio sen.		
Miestas (rajonas):	Kauno r.sav.		
Žemės sklypo kadastrinis Nr.: 5293/0013:0125 gretimų žemės sklypų lentelė			
Gretimybė	Sklypo kadastrinis Nr.:	Pastabos	
1-2	5293/0013:0092	Ona Prasauskaitė	
2-4	5293/0013:0142	UAB "Kvešu karjeras"	
4-5-27	5293/0013:0140	UAB "Kvešu karjeras"	
27-28	5293/0013:0132	Jūratė Klimkevičienė	
28-29		4 m. pločio kelias	
29-1		LVZF	

ŽEMĖS SKLYPO RIBŲ POSŪKIO TAŠKŲ KOORDINACIJŲ ŽINARAŠTIS
Ski Kad.Nr.: 5293/0013:0125

Eil.Nr.	X	Y
1	6084669.61	477054.83
2	6084672.55	477110.08
3	6084688.27	477110.07
4	6084493.74	477109.82
5	6084478.20	477109.87
27	6084475.71	477054.92
28	6084660.36	477054.93
29	6084664.36	477054.89

LINIJŲ ILGIŲ ANOTACIJŲ LENTELE
Ski Kad.Nr.: 5293/0013:0125

Linija	Atstumas, m
1-2	55,33
2-3	4,28
3-4	174,53
4-5	15,54
5-27	55,01
27-28	184,65
28-29	4,00
29-1	5,25

DUOMENYS APIE ŽEMĖS SKLYPĄ (iki pertvarkymo)

Žemės sklypo kadastrinis Nr.:	5293/0013:0125
Žemės sklypo Nr. projekte:	1
Žemės sklypo savininkas:	UAB "Kvešu karjeras"
Sklypo pažymėjimas plane:	1.2,3,4,5,27,28,29,1
Sklypo plotas, m ² :	10680
Pagrindinė žemės naudojimo paskirtis:	610-Žemės ūkio paskirties žemė
Žemės naudojimo būdas:	303-Kiti žemės ūkio paskirties žemės sklypai
Žemės naudojimo apribojimai:	21 (XXI) - Žemės sklypai, kuriuose įrengtos valstybei priklausančios melioracijos sistemos bei įrenginiai Plotas - 1,0680ha.
Žemės sklypo servitutai:	

DUOMENYS APIE ŽEMĖS SKLYPĄ (po pertvarkymo)

Žemės sklypo kadastrinis Nr.:	5293/0013:0125
Žemės sklypo Nr. projekte:	1
Žemės sklypo savininkas:	UAB "Kvešu karjeras"
Sklypo pažymėjimas plane:	1.2,3,4,5,27,28,29,1
Sklypo plotas, m ² :	10680
Pagrindinė žemės naudojimo paskirtis:	995-Kitos paskirties žemė
Žemės naudojimo būdas:	321-Naudingųjų iškasenų teritorijos
Žemės naudojimo apribojimai:	21 (XXI) - Žemės sklypai, kuriuose įrengtos valstybei priklausančios melioracijos sistemos bei įrenginiai Plotas - 1,0680ha. 23 (XXVII) - Naudingųjų iškasenų telkiniai Plotas - 1,0680ha. 28 (XXVIII) - Vandens telkiniai Plotas - 0,0169ha. 52 (LII) - Dirvožemio apsaugos juostos - 0,489ha. 63 (XXIX) - Paviršinių vandens telkinių apsaugos zonos. Plotas - 0,027ha. 64 (XXX) - Paviršinių vandens telkinių pakrantės apsaugos juostos. Plotas - 0,027ha.
Žemės sklypo servitutai:	

DUOMENYS APIE ŽEMĖS SKLYPĄ KAD.NR.: 5293/0013:0140

Kadastro: vietovė	Zapyškio	biokas	sklypas
Žemės sklypo kadastrinis Nr.:		5 2 9 3 0 0 1 3 0 1 4 0	
Galvė, namo Nr.:			
Kaimas (miestelis):	Vilėnių k.		
Seniūnija:	Zapyškio sen.		
Miestas (rajonas):	Kauno r.sav.		
Žemės sklypo kadastrinis Nr.: 5293/0013:0140 gretimų žemės sklypų lentelė			
Gretimybė	Sklypo kadastrinis Nr.:	Pastabos	
27-5-4	5293/0013:0125	UAB "Kvešu karjeras"	
4-6	5293/0013:0142	UAB "Kvešu karjeras"	
6-7	5293/0013:0425	Saulius Šidlauskas, Asta Šidlauskaitė-Verbickienė	
7-8-9	5293/0013:0097	Genovaitė Eimutienė	
9-19	5293/0013:0137	UAB "Kvešu karjeras"	
19-20-21		4 m. pločio kelias	
21-22-23-24		girovys G-10	
24-25		4 m. pločio kelias	
25-26	5293/0013:0403	Izabelė Pauliukavičienė	
26-27	5293/0013:0132	Jūratė Klimkevičienė	

ŽEMĖS SKLYPO RIBŲ POSŪKIO TAŠKŲ KOORDINACIJŲ ŽINARAŠTIS
Ski Kad.Nr.: 5293/0013:0140

Eil.Nr.	X	Y
27	6084475.71	477054.92
5	6084478.20	477109.87
4	6084493.74	477109.87
6	6084495.59	477178.36
7	6084350.91	477178.83
8	6084237.95	477164.06
9	6084235.61	477250.61
19	6084083.86	477260.48
20	6084083.90	477250.30
21	6084082.11	477174.06
22	6084086.99	477173.96
23	6084087.92	477020.94
24	6084093.73	477021.29
25	6084097.93	477021.76
26	6084456.90	477053.93

LINIJŲ ILGIŲ ANOTACIJŲ LENTELE
Ski Kad.Nr.: 5293/0013:0140

Linija	Atstumas, m
27-5	55,01
5-4	15,54
4-6	69,52
6-7	144,68
7-8	113,85
8-9	85,98
9-19	152,07
19-20	10,18
20-21	76,26
21-22	4,88
22-23	153,02
23-24	5,82
24-25	4,23
25-26	359,41
26-27	19,83

DUOMENYS APIE ŽEMĖS SKLYPĄ (iki pertvarkymo)

Žemės sklypo kadastrinis Nr.:	5293/0013:0140
Žemės sklypo Nr. projekte:	2
Žemės sklypo savininkas:	UAB "Kvešu karjeras"
Sklypo pažymėjimas plane:	5-4-6-7-8-9-19-20-21-22-23-24-25-26-27-5
Sklypo plotas, m ² :	66917
Pagrindinė žemės naudojimo paskirtis:	610-Žemės ūkio paskirties žemė
Žemės naudojimo būdas:	303-Kiti žemės ūkio paskirties žemės sklypai
Žemės naudojimo apribojimai:	21 (XXI) - Žemės sklypai, kuriuose įrengtos valstybei priklausančios melioracijos sistemos bei įrenginiai Plotas - 6,6917ha.
Žemės sklypo servitutai:	

DUOMENYS APIE ŽEMĖS SKLYPĄ (po pertvarkymo)

Žemės sklypo kadastrinis Nr.:	5293/0013:0140
Žemės sklypo Nr. projekte:	2
Žemės sklypo savininkas:	UAB "Kvešu karjeras"
Sklypo pažymėjimas plane:	5-4-6-7-8-9-19-20-21-22-23-24-25-26-27-5
Sklypo plotas, m ² :	66917
Pagrindinė žemės naudojimo paskirtis:	995-Kitos paskirties žemė
Žemės naudojimo būdas:	321-Naudingųjų iškasenų teritorijos
Žemės naudojimo apribojimai:	21 (XXI) - Žemės sklypai, kuriuose įrengtos valstybei priklausančios melioracijos sistemos bei įrenginiai Plotas - 6,6917 ha. 23 (XXVII) - Naudingųjų iškasenų telkiniai Plotas - 6,6917 ha. 52 (LII) - Dirvožemio apsaugos juostos - 6,6917 ha.
Žemės sklypo servitutai:	

DUOMENYS APIE ŽEMĖS SKLYPĄ KAD.NR.: 5293/0013:0137

Kadastro: vietovė	Zapyškio	biokas	sklypas
Žemės sklypo kadastrinis Nr.:		5 2 9 3 0 0 1 3 0 1 3 7	
Galvė, namo Nr.:			
Kaimas (miestelis):	Vilėnių k.		
Seniūnija:	Zapyškio sen.		
Miestas (rajonas):	Kauno r.sav.		
Žemės sklypo kadastrinis Nr.: 5293/0013:0137 gretimų žemės sklypų lentelė			
Gretimybė	Sklypo kadastrinis Nr.:	Pastabos	
9-10	5293/0013:0097	Genovaitė Eimutienė	
10-...-19		4 m. pločio kelias	
19-9	5293/0013:0140	UAB "Kvešu karjeras"	

ŽEMĖS SKLYPO RIBŲ POSŪKIO TAŠKŲ KOORDINACIJŲ ŽINARAŠTIS
Ski Kad.Nr.: 5293/0013:0137

Eil.Nr.	X	Y
9	6084235.61	477250.61
10	6084230.06	477428.76
11	6084202.48	477432.99
12	6084159.96	477444.31
13	6084079.13	477478.76
14	6084079.35	477467.50
15	6084079.94	477430.07
16	6084081.86	477367.49
17	6084082.93	477329.51
18	6084083.74	477292.52
19	6084083.86	477260.48

LINIJŲ ILGIŲ ANOTACIJŲ LENTELE
Ski Kad.Nr.: 5293/0013:0137

Linija	Atstumas, m
9-10	178,24
10-11	27,90
11-12	44,00
11-13	87,87
13-14	11,26
14-15	37,43
15-16	62,61
16-17	36,00
17-18	37,00
18-19	32,04
19-9	152,07

DUOMENYS APIE ŽEMĖS SKLYPĄ (iki pertvarkymo)

Žemės sklypo kadastrinis Nr.:	5293/0013:0137
Žemės sklypo Nr. projekte:	3
Žemės sklypo savininkas:	UAB "Kvešu karjeras"
Sklypo pažymėjimas plane:	9-10-11-12-13-14-15-16-17-18-19-9
Sklypo plotas, m ² :	29155
Pagrindinė žemės naudojimo paskirtis:	610-Žemės ūkio paskirties žemė
Žemės naudojimo būdas:	303-Kiti žemės ūkio paskirties žemės sklypai
Žemės naudojimo apribojimai:	6 (VI) - Elektrinių linijų apsaugos zonos. Plotas - 0,2058ha. 21 (XXI) - Žemės sklypai, kuriuose įrengtos valstybei priklausančios melioracijos sistemos bei įrenginiai. Plotas - 2,9155ha.
Žemės sklypo servitutai:	

DUOMENYS APIE ŽEMĖS SKLYPĄ (po pertvarkymo)

Žemės sklypo kadastrinis Nr.:	5293/0013:0137
Žemės sklypo Nr. projekte:	3
Žemės sklypo savininkas:	UAB "Kvešu karjeras"
Sklypo pažymėjimas plane:	9-10-11-12-13-14-15-16-17-18-19-9
Sklypo plotas, m ² :	29155
Pagrindinė žemės naudojimo paskirtis:	995-Kitos paskirties žemė
Žemės naudojimo būdas:	321-Naudingųjų iškasenų teritorijos
Žemės naudojimo apribojimai:	6 (VI) - Elektrinių linijų apsaugos zonos. Plotas - 0,2058ha. 21 (XXI) - Žemės sklypai, kuriuose įrengtos valstybei priklausančios melioracijos sistemos bei įrenginiai. Plotas - 2,9155ha. 23 (XXVII) - Naudingųjų iškasenų telkiniai Plotas - 2,9155ha. 52 (LII) - Dirvožemio apsaugos juostos - 2,9155ha.
Žemės sklypo servitutai:	

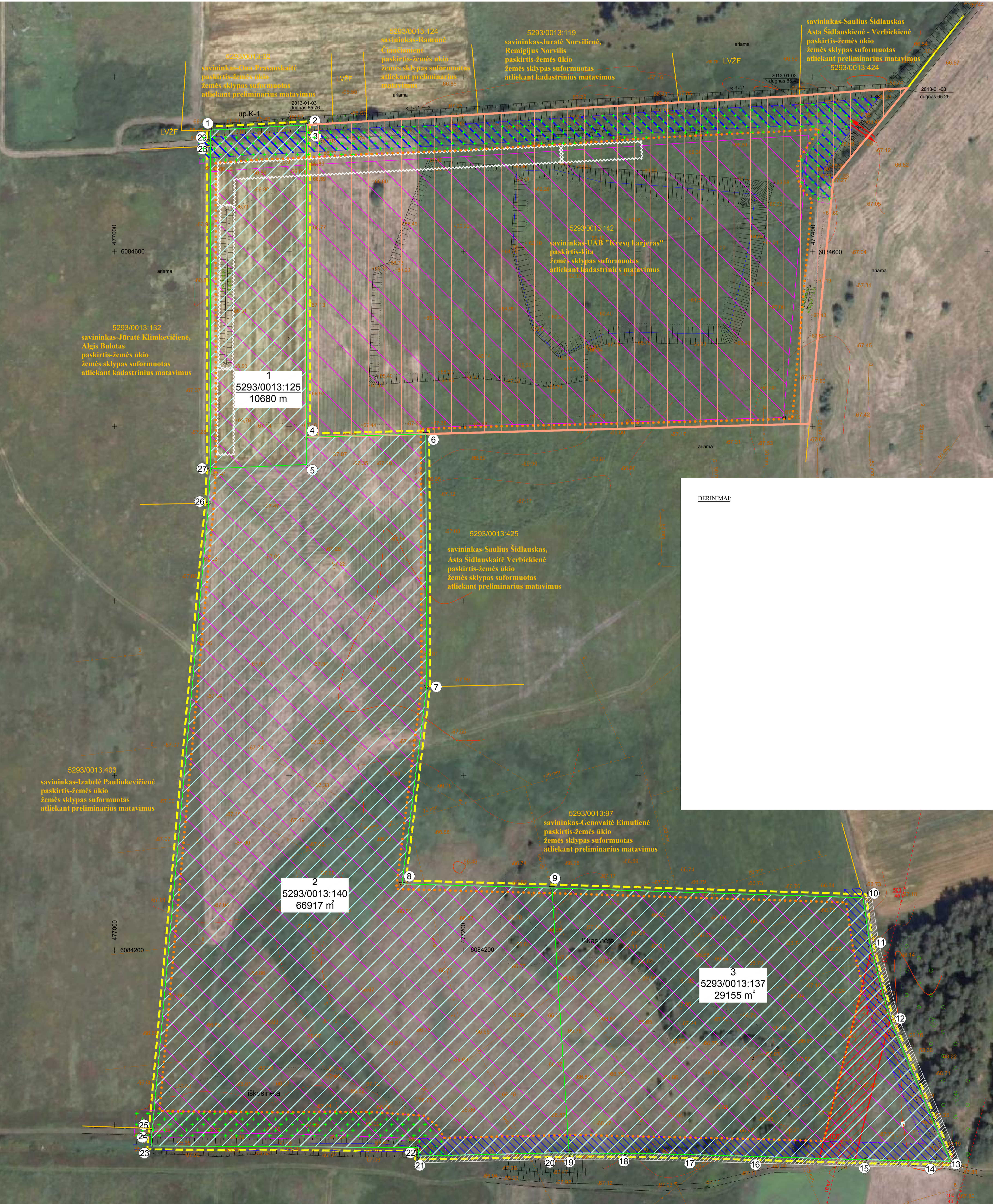

DERINIMAI:

1. 5293/0013:125
10680 m²

2. 5293/0013:140
66917 m²

3. 5293/0013:137
29155 m²

ŽEMĖS GELMIŲ NAUDOJIMO PLANO SPRENDINIAMS PRITARIMŲ:

<p>PLANUOJAMA TERITORIJA (10:6752 HA)</p> <p>PERTVARKOMO ŽEMĖS SKLYPO RIBA, RIBOS POSŪKIO TAŠKŲ RIBŲ NR.</p> <p>PLANUOJAMOS TERITORIJOS RIBA (santapa su pertvarkomo žemės sklypu ribomis)</p> <p>GRETIMŲ ŽEMĖS SKLYPŲ RIBOS</p> <p>ZAPYŠKIO IV SMĖLIO TELKINIO IŠTEKLŲ NAUDOJIMUI UAB "KVEŠU KARJERAS" 1 LITUVOS GEOLOGIJOS TARNYBOS SKIRTO KASYBOS SKLYPO PLOŠAS (14 ha). Kasybos sklypas apima Zapyškio IV smėlio telkinio dalį išvalytą žiedus</p> <p>Žemės sklypas (kad. Nr. 5293/0013:142), kuris pagrindinė žemės naudojimo paskirtis - kita, naudojimo būdas - naudingųjų iškasenų teritorijos.</p>	<p>elektrios linijų apsaugos zonos</p> <p>kelio apsaugos zonos</p> <p>girovės pjeičiūros juosta</p> <p>vandens telkinio apsaugos zona</p> <p>projektinis kelias</p> <p>servitutinis kelias</p> <p>ciumo kryptis, įvaldavimas, išvaldavimas</p> <p>1 žemės sklypo Nr. plane kadastrinis numeris žemės sklypo plotas</p>	<p>LAIKINO DANGOS KAUPO SANDELIAVIMO VIETA (palei šlaitinį - šlaures vakarinį planuojamo ploto pakrūtį bus supiltas iki 3,0 m aukščio dangos kaupas, kuris sklypas kaubos ir transporto šio mašinių keliamą traukiamą šalia esančioms sodyboms. Vėliau šis kaupas bus nušalintas)</p> <p>PROJEKTUOJAMA KRAŠTINĖ KARJERO RIBA (dauginti kasybos šlaitų viršūnėse būtina projektuojama mažiausiai kaip 3 m nuo gretimų žemės sklypų)</p>	<p>1994 metų Lietuvos koordinacijų sistema 1:85-94</p> <p>Kartografinis apibūdinimas:</p> <p>1. Lietuvos Karštųjų teritorijos M 1:10000</p> <p>akumuluojamasis erdvinis apibūdinimas (sudaryta 2012.01.10) 0:01:01:01</p> <p>© Nacionalinė žemės tarnyba prie Žemės ūkio ministerijos.</p> <p>1. Lietuvos topografinis žemėlapis M 1:10000</p> <p>geografinis erdvinis apibūdinimas GDM 0:01:01:01</p> <p>© Nacionalinė erdvinė duomenų sistema prie Žemės ūkio ministerijos</p>	<p>TERITORIJŲ PLANAVIMO ORGANIZAVIMO PAGRINDINIAI:</p> <p>2015 m. balandžio 16 d. Lietuvos geologijos tarnybos prie Aplinkos ministerijos sprendimas „Dėl žemės gelmių naudojimo plano rengimo ir planavimo tikslų nustatymo“, Nr. S17-15</p> <p>PLANAVIMO TIKSLAI:</p> <p>suprojektuoti racionaliai ir saugiai žemės gelmių iškasimą, kasybos metu paveiktą plotą rekonstruoti, sudurti fizinių ir juridinių asmenų, savivaldybės bei valstybės interesus dėl teritorijos naudojimo ir veiklos planuojamo juos sąlygų</p>	<p>PLANAVIMO ORGANIZATORIUS:</p> <p>BALDOTO ASMENS VARDAS IR PAVARDĖ, PARABAS</p>	<table border="1"> <tr> <th>Asmuo/pareigybė Nr.</th> <th>Žemės gelmių naudojimo plano rengėjas:</th> <th>KAUNO RAJONO ZAPYŠKIO IV SMĖLIO TELKINIO IŠTEKLŲ NAUDOJIMO PLANAS</th> </tr> <tr> <td>Direktorius</td> <td>B. Prinkevičius</td> <td>2015-12</td> </tr> <tr> <td>TPV004</td> <td>PV V. Lukošius</td> <td>2015-12</td> </tr> <tr> <td>26-FP-004</td> <td>PDV S. Kociukas</td> <td>2015-12</td> </tr> <tr> <td>ES008:</td> <td>Stadija: SPRENDINIŲ KONKRETIZAVIMAS</td> <td></td> </tr> </table> <p>PAGRINDINIS BRĖŽINYS M 1:1000</p> <p>Žemės gelmių naudojimo plano organizatorius: UAB "Kvešu karjeras"</p> <p>Bematonų g. 53, LT-47564 Kaunas, tel. 86 57 70599, 86 96 30651, el. p. veevskarjeras@gmail.com</p> <p>Lapas Lapų</p> <p>1 1</p>	Asmuo/pareigybė Nr.	Žemės gelmių naudojimo plano rengėjas:	KAUNO RAJONO ZAPYŠKIO IV SMĖLIO TELKINIO IŠTEKLŲ NAUDOJIMO PLANAS	Direktorius	B. Prinkevičius	2015-12	TPV004	PV V. Lukošius	2015-12	26-FP-004	PDV S. Kociukas	2015-12	ES008:	Stadija: SPRENDINIŲ KONKRETIZAVIMAS	
Asmuo/pareigybė Nr.	Žemės gelmių naudojimo plano rengėjas:	KAUNO RAJONO ZAPYŠKIO IV SMĖLIO TELKINIO IŠTEKLŲ NAUDOJIMO PLANAS																			
Direktorius	B. Prinkevičius	2015-12																			
TPV004	PV V. Lukošius	2015-12																			
26-FP-004	PDV S. Kociukas	2015-12																			
ES008:	Stadija: SPRENDINIŲ KONKRETIZAVIMAS																				