

DUOMENYS APIE ŽEMĖS SKLYPĄ KAD.NR.: 4167/0800:1

Kadastras: vietovė	Pagirių	blokas	sklypas
Žemės sklypo kadastras Nr:		4	1
Gatvė, namo Nr.		Papilskių k.	
Kaimas (miestelis)		Papilskių k.	
Seniūnija		Pagirių sen.	
Miestas (rajonas)		Vilniaus r.sav.	
Žemės sklypo kadastrinis Nr.: 4167/0800:1 gretimų žemės sklypų lentelė			
Gretimybė	Sklypo kadastrinis Nr.:	Pastabos	
5-16		10 m. pločio kelias	
16-17	4167/0800:8	geodez.matavimai	
17-19	4167/0500:432	geodez.matavimai	
19-21	4167/0500:421	geodez.matavimai	
21-22	4167/0500:423	geodez.matavimai	
22-5	4167/0800:2	geodez.matavimai	

DUOMENYS APIE ŽEMĖS SKLYPĄ KAD.NR.: 4167/0800:2

Kadastras: vietovė	Pagirių	blokas	sklypas
Žemės sklypo kadastras Nr:		4	1
Gatvė, namo Nr.		Papilskių k.	
Kaimas (miestelis)		Papilskių k.	
Seniūnija		Pagirių sen.	
Miestas (rajonas)		Vilniaus r.sav.	
Žemės sklypo kadastrinis Nr.: 4167/0800:2 gretimų žemės sklypų lentelė			
Gretimybė	Sklypo kadastrinis Nr.:	Pastabos	
5-22		skl. proj. Nr. 2	
22-23	4167/0500:492	geodez.matavimai	
23-24	4167/0500:471	geodez.matavimai	
24-25		LVŽF	
25-2	4167/0800:6	geodez.matavimai	
2-5		10 m. pločio kelias	

DUOMENYS APIE ŽEMĖS SKLYPĄ KAD.NR.: 4167/0800:6

Kadastras: vietovė	Pagirių	blokas	sklypas
Žemės sklypo kadastras Nr:		4	1
Gatvė, namo Nr.		Papilskių k.	
Kaimas (miestelis)		Papilskių k.	
Seniūnija		Pagirių sen.	
Miestas (rajonas)		Vilniaus r.sav.	
Žemės sklypo kadastrinis Nr.: 4167/0800:6 gretimų žemės sklypų lentelė			
Gretimybė	Sklypo kadastrinis Nr.:	Pastabos	
2-25	4167/0800:2	geodez.matavimai	
25-26		LVŽF	
26-1		6 m. pločio kelias	
1-2		10 m. pločio kelias	

Žemės sklypo Nr./Kad. Nr./plotas	
4167/0800:1	12,1000 ha
Linijų anotacijų lentelė	
Gretimybė	Atstumas
5-6	24,16
6-7	61,70
7-8	24,25
8-9	18,05
9-10	48,06
10-11	93,04
11-12	19,19
12-13	65,84
13-14	6,37
14-15	111,11
15-16	32,96
16-17	249,38
17-18	144,22
18-19	39,38
19-20	67,59
20-21	84,92
21-22	165,84
22-5	245,72

Žemės sklypo Nr./Kad. Nr./plotas	
4167/0800:	3,5557 ha
Linijų anotacijų lentelė	
Gretimybė	Atstumas
14-15	111,11
15-16	32,96
16-17	249,38
17-18	144,22
18-14	245,18
Žemės sklypo Nr./Kad. Nr./plotas	
2	4167/0800:
	5,5452 ha
Linijų anotacijų lentelė	
Gretimybė	Atstumas
5-6	24,16
6-7	61,70
7-8	24,25
8-9	18,05
9-10	48,06
10-11	93,04
11-12	19,19
12-13	65,84
13-14	6,37
14-18	245,18
18-19	39,38
19-20	67,59
20-21	84,92
21-22	165,84
22-5	245,72

DUOMENYS APIE ŽEMĖS SKLYPĄ (iki pertvarkymo)	
Žemės sklypo kadastrinis Nr.	4167/0800:1
Žemės sklypo Nr. projekte	5
Sklypo pažymėjimas plane	5,6,7,8,9,10,11,12,13,14,15,16,17,18,19,20,21,22
Sklypo plotas, m ²	12,1000
Pagrindinė žemės naudojimo paskirtis	995-Kitos paskirties žemė
Žemės naudojimo būdas	321-Naudingųjų iškasenų teritorijos
Žemės naudojimo apribojimai	102 - Kelių apsaugos zonos (III skyrius, antrasis skirsnis). Plotas - 0,1436 ha. 123 - Žemės gelmių išteklių telkiniai (VI skyrius, trylikasis skirsnis). Plotas - 12,1000 ha.
Žemės sklypo servitutai	-

DUOMENYS APIE ŽEMĖS SKLYPĄ (iki pertvarkymo)	
Žemės sklypo kadastrinis Nr.	4167/0800:2
Žemės sklypo Nr. projekte	3
Sklypo pažymėjimas plane	2,3,4,5,22,23,24,25
Sklypo plotas, m ²	3,8900
Pagrindinė žemės naudojimo paskirtis	995-Kitos paskirties žemė
Žemės naudojimo būdas	321-Naudingųjų iškasenų teritorijos
Žemės naudojimo apribojimai	102 - Kelių apsaugos zonos (III skyrius, antrasis skirsnis). Plotas - 0,1613 ha. 123 - Žemės gelmių išteklių telkiniai (VI skyrius, trylikasis skirsnis). Plotas - 3,8900 ha. 165 - Aerodromo apsaugos zonos (III skyrius, pirmasis skirsnis). Plotas - 0,7234 ha.
Žemės sklypo servitutai	-

DUOMENYS APIE ŽEMĖS SKLYPĄ (iki pertvarkymo)	
Žemės sklypo kadastrinis Nr.	4167/0800:6
Žemės sklypo Nr. projekte	4
Sklypo pažymėjimas plane	1,2,25,26,27,28,29,30,31,32,33
Sklypo plotas, m ²	2,4500
Pagrindinė žemės naudojimo paskirtis	995-Kitos paskirties žemė
Žemės naudojimo būdas	321-Naudingųjų iškasenų teritorijos
Žemės naudojimo apribojimai	102 - Kelių apsaugos zonos (III skyrius, antrasis skirsnis). Plotas - 0,4101 ha. 165 - Aerodromo apsaugos zonos (III skyrius, pirmasis skirsnis). Plotas - 2,4500 ha. 123 - Žemės gelmių išteklių telkiniai (VI skyrius, trylikasis skirsnis). Plotas - 2,4500 ha.
Žemės sklypo servitutai	-

Žemės sklypo Nr./Kad. Nr./plotas	
4	4167/0800:6
	2,4500 ha
Linijų anotacijų lentelė	
Gretimybė	Atstumas
1-2	167,92
2-23	238,12
23-24	41,83
24-25	35,55
25-26	35,04
26-27	14,16
27-28	30,48
28-29	22,47
29-30	35,71
30-31	49,80
31-1	32,83

Žemės sklypo Nr./Kad. Nr./plotas	
4167/0800:2	3,8905 ha
Linijų anotacijų lentelė	
Gretimybė	Atstumas
2-3	15,94
3-4	106,08
4-5	39,29
5-20	245,72
20-21	70,57
21-22	23,09
22-23	62,37
23-2	238,12

DUOMENYS APIE ŽEMĖS SKLYPĄ (po pertvarkymo)	
Žemės sklypo kadastrinis Nr.	4167/0800:1
Žemės sklypo Nr. projekte	1
Sklypo pažymėjimas plane	14,15,16,17,18
Sklypo plotas, m ²	3,5550
Pagrindinė žemės naudojimo paskirtis	610-Žemės ūkis
Žemės naudojimo būdas	303-Kiti žemės ūkio paskirties žemės sklypai
Žemės naudojimo apribojimai	102 - Kelių apsaugos zonos (III skyrius, antrasis skirsnis). Plotas - 0,1436 ha. 123 - Žemės gelmių išteklių telkiniai (VI skyrius, trylikasis skirsnis). Plotas - 3,5550 ha.
Žemės sklypo servitutai	-

DUOMENYS APIE ŽEMĖS SKLYPĄ (po pertvarkymo)	
Žemės sklypo kadastrinis Nr.	4167/0800:2
Žemės sklypo Nr. projekte	2
Sklypo pažymėjimas plane	5,6,7,8,9,10,11,12,13,14,18,19,20,21,22
Sklypo plotas, m ²	8,5450
Pagrindinė žemės naudojimo paskirtis	995-Kitos paskirties žemė
Žemės naudojimo būdas	321-Naudingųjų iškasenų teritorijos
Žemės naudojimo apribojimai	102 - Kelių apsaugos zonos (III skyrius, antrasis skirsnis). Plotas - 0,3602 ha. 123 - Žemės gelmių išteklių telkiniai (VI skyrius, trylikasis skirsnis). Plotas - 8,5450 ha.
Žemės sklypo servitutai	-

DUOMENYS APIE ŽEMĖS SKLYPĄ (po pertvarkymo)	
Žemės sklypo kadastrinis Nr.	4167/0800:2
Žemės sklypo Nr. projekte	3
Sklypo pažymėjimas plane	2,3,4,5,22,23,24,25
Sklypo plotas, m ²	3,8900
Pagrindinė žemės naudojimo paskirtis	995-Kitos paskirties žemė
Žemės naudojimo būdas	321-Naudingųjų iškasenų teritorijos
Žemės naudojimo apribojimai	102 - Kelių apsaugos zonos (III skyrius, antrasis skirsnis). Plotas - 0,1607 ha. 123 - Žemės gelmių išteklių telkiniai (VI skyrius, trylikasis skirsnis). Plotas - 3,8900 ha. 165 - Aerodromo apsaugos zonos (III skyrius, pirmasis skirsnis). Plotas - 0,7234 ha.
Žemės sklypo servitutai	-

DUOMENYS APIE ŽEMĖS SKLYPĄ (po pertvarkymo)	
Žemės sklypo kadastrinis Nr.	4167/0800:6
Žemės sklypo Nr. projekte	4
Sklypo pažymėjimas plane	1,2,25,26,27,28,29,30,31,32,33
Sklypo plotas, m ²	2,4500
Pagrindinė žemės naudojimo paskirtis	995-Kitos paskirties žemė
Žemės naudojimo būdas	321-Naudingųjų iškasenų teritorijos
Žemės naudojimo apribojimai	102 - Kelių apsaugos zonos (III skyrius, antrasis skirsnis). Plotas - 0,4101 ha. 165 - Aerodromo apsaugos zonos (III skyrius, pirmasis skirsnis). Plotas - 2,4500 ha. 123 - Žemės gelmių išteklių telkiniai (VI skyrius, trylikasis skirsnis). Plotas - 2,4500 ha.
Žemės sklypo servitutai	-

PASTABA: Pertvarkomam žemės sklypui nustatytos specialiosios žemės naudojimo sąlygos ir jų plotai bus tikslinami papildant kadastru duomenis

PASTABA: Pertvarkomam žemės sklypui nustatytos specialiosios žemės naudojimo sąlygos ir jų plotai bus tikslinami papildant kadastru duomenis

PASTABA: Pertvarkomam žemės sklypui nustatytos specialiosios žemės naudojimo sąlygos ir jų plotai bus tikslinami papildant kadastru duomenis

PASTABA: Pertvarkomam žemės sklypui nustatytos specialiosios žemės naudojimo sąlygos ir jų plotai bus tikslinami papildant kadastru duomenis

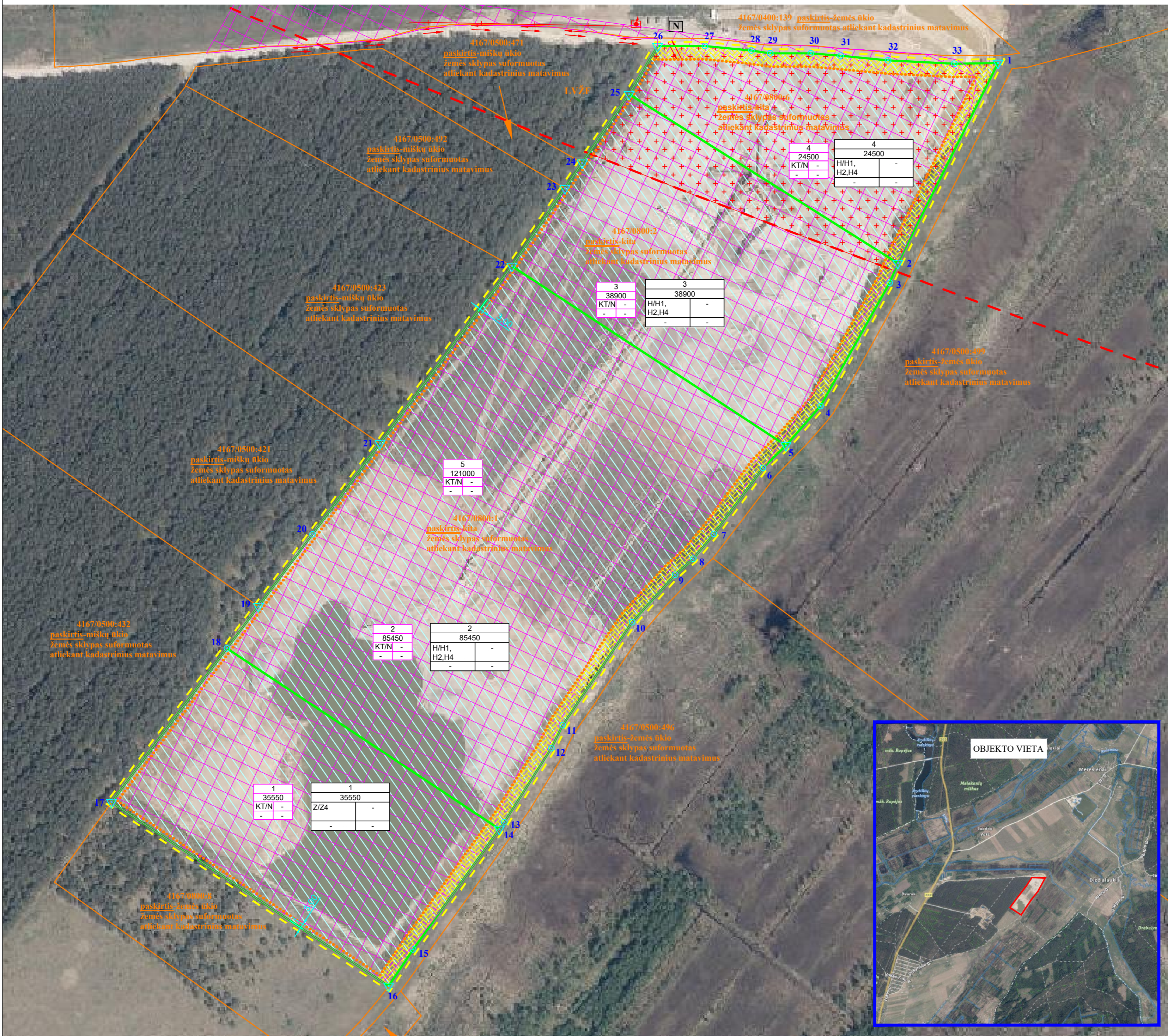

Pertvarkomų žemės sklypo ribos posūkio taškų koordinatės žinaraštis	
Sklypų kampų žymėjimas plane	Sklypo kampų koordinatės
	X Y
1	6042477.27 577942.86
2	6042327.11 577867.69
3	6042312.41 577861.53
4	6042219.86 577809.68
5	6042190.33 577783.76
6	6042173.48 577766.44
7	6042123.96 577729.64
8	6042105.31 577714.14
9	6042093.39 577700.59
10	6042057.72 577668.25
11	6041980.54 577616.29
12	6041963.32 577607.82
13	6041907.77 577572.47
14	6041902.59 577568.76
15	6041812.25 577504.11
16	6041784.89 577485.73
17	6041922.74 577277.91
18	6042038.12 577364.44
19	6042069.62 577398.07
20	6042123.70 577428.62
21	6042191.86 577479.28
22	6042324.96 577578.21
23	6042383.25 577617.99
24	6042402.35 577630.96
25	6042453.87 577666.11
26	6042489.85 577687.44
27	6042490.05 577722.99
28	6042486.68 577757.87
29	6042484.54 577771.87
30	6042484.51 577802.35
31	6042482.72 577824.75
32	6042479.27 577860.29
33	6042476.76 577910.03

TERITORIJŲ PLANAVIMO ORGANIZAVIMO PAGRINDAS:
2020 m. liepos 03 d. Lietuvos geologijos tarnybos prie Aplinkos ministerijos sprendimas „Dėl žemės gelmių naudojimo plano rengimo ir planavimo tikslų nustatymo“, Nr. S19-20

PLANAVIMO TIKSLAI:
surojektuoti racionalų ir saugų žemės gelmių išteklių iškasimą, kasybos metu paveiktų plotų reaktivavimą, suderinti fizinių ir juridinių asmenų, savivaldybių bei valstybės interesus dėl teritorijos naudojimo ir veiklos plėtojimo joje sąlygų.

DERINIMAI:

<p>1 121008</p> <p>1 2</p> <p>3 4</p>		<p>Sklypo numeris</p> <p>Sklypo plotas (ha)</p> <p>1. Pagrindinė žemės sklypų naudojimo paskirtis/ Žemės sklypų naudojimo būdas: KT - kitos paskirties žemė / N - naudingųjų iškasenų teritorijos;</p> <p>2. Pastatų aukštis, m: -</p> <p>3. Užstatymo tankumas: -</p> <p>4. Užstatymo intensyvumas: -</p>
<p>1 121008</p> <p>1 2</p> <p>3 4</p>		<p>Sklypo numeris</p> <p>Sklypo plotas (kv.m)</p> <p>1. Pagrindinė žemės sklypų naudojimo paskirtis/ Žemės sklypų naudojimo būdas: H - vandens ūkio paskirties žemė/ H1 - ūkiniai veiksni naudojami vandens telkiniai, H2 - rekreaciniai vandens telkiniai, H4 - bendrojo naudojimo vandens telkiniai, Z - Žemės ūkio / Z4 - Kiti žemės ūkio paskirties žemės sklypai;</p> <p>2. Pastatų aukštis, m: -</p> <p>3. Užstatymo tankumas: -</p> <p>4. Užstatymo intensyvumas: -</p>

	PLANUOJAMA TERITORIJA (bendras plotas - 18,4413 HA)
	PERTVARKOMO (-U) ŽEMĖS SKLYPO (-U) RIBA (-OS), RIBOS POSŪKIO TAŠKAS IR JO NR.
	GRETIMŲ ŽEMĖS SKLYPŲ RIBOS
	PLANUOJAMOS TERITORIJOS RIBA (sutampa su pertvarkomo (-u) žemės sklypo (-u) riba (-omis))
	PAPIŠKIŲ TELKINIO ŽYVRO IR SMĖLIUS IŠTEKLIŲ NAUDOJIMUI UAB "VILNIAUS KARJERAI" LIETUVOS GEOLOGIJOS TARNYBOS SKIRTO KASYBOS SKLYPO PLOTAS (skirtas kasybos sklypas apima detales išvalgytus Papilskių smėlio ir žvyro telkinio išteklių dalį - apie 19,3 ha)
	PROJEKTUOJAMA KRAŠTINĖ KARJERO RIBA (nuleidžiant baigtiną kasybos šlaitų viršutinę braužą)
	EISMO KRYPTIS

	KELIŲ APSAUGOS ZONOS. Nuo kelio kraštinės ribos, paliekama 10 m pločio apsauginė juosta, kurioje nebus vykdomi kasybos darbai. Į planuojamą teritoriją patenka 1,0747 ha kelio apsaugos zonos.
	ESAMA ELEKTROS PASTOTĖS VIETA
	AERODROMO APSAUGOS IR SANITARINĖS APSAUGOS ZONOS. Į planuojama teritoriją patenka 3,1734 ha aerodromo apsaugos ir sanitarinės apsaugos zonos. Planuojamoje teritorijoje numatoma vykdyti veikla (smėlio ir žvyro kasyba)