

Topografinių darbų teritorijos išsidėstymo schema

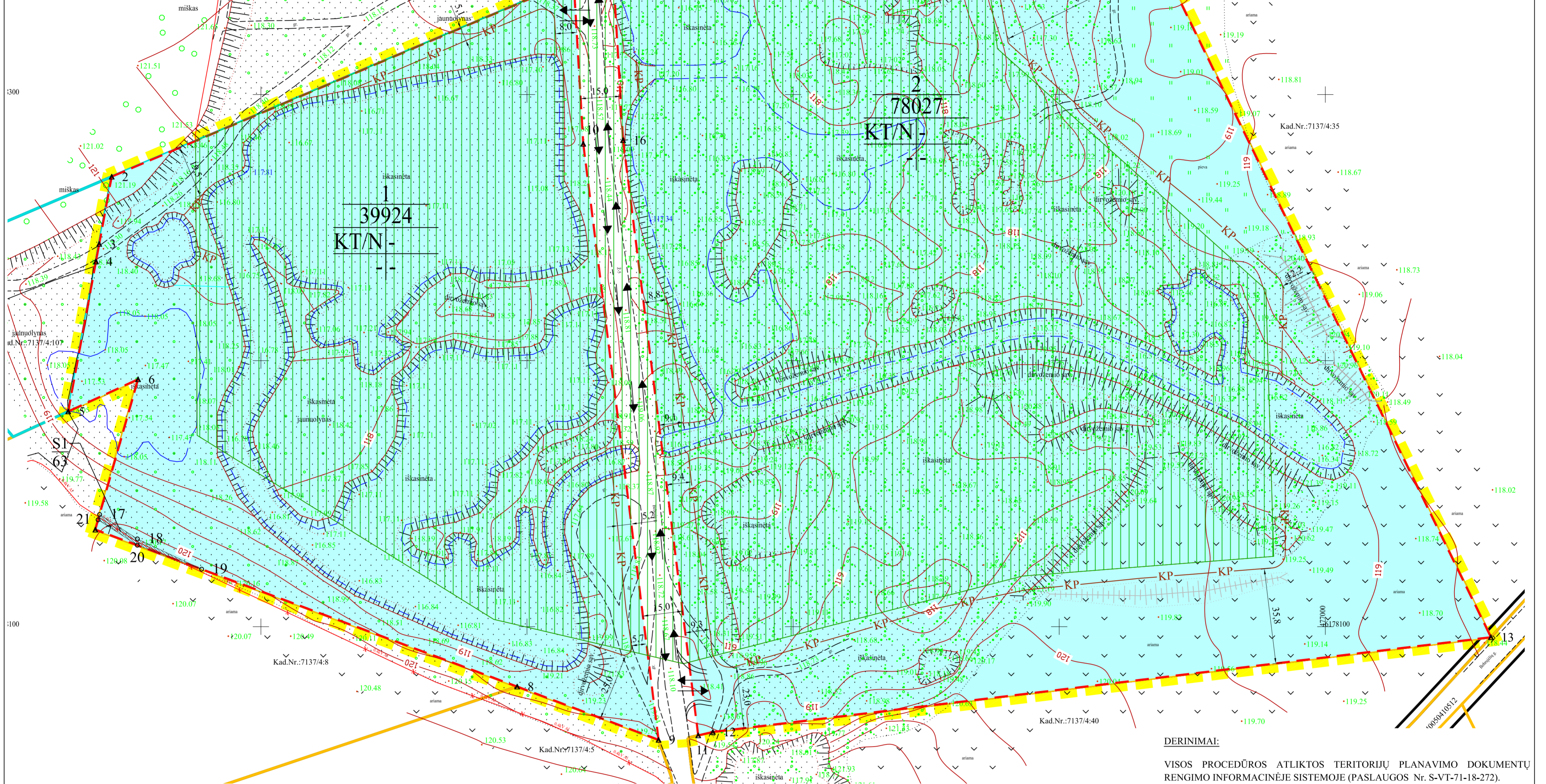
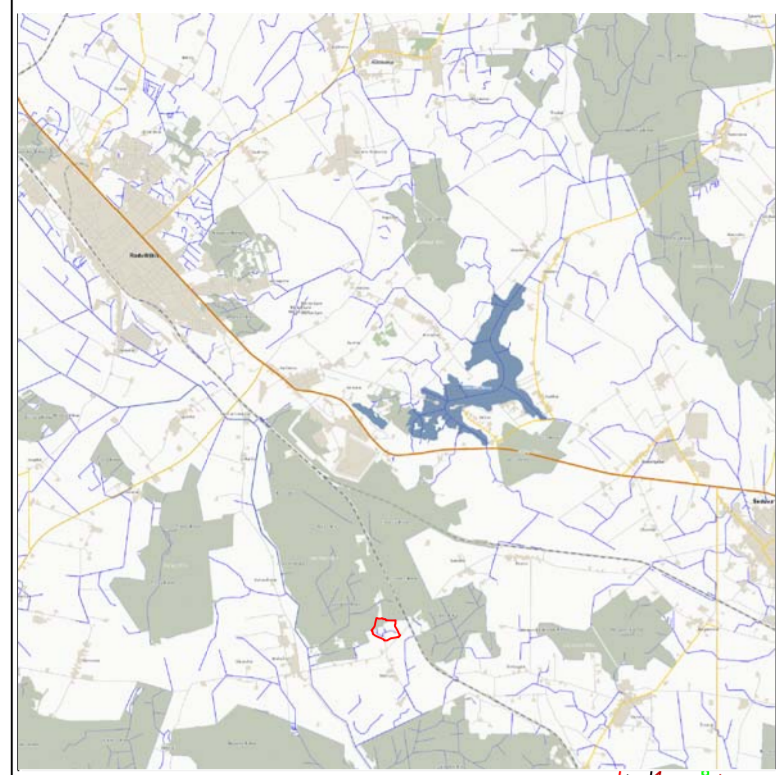

- Koordinacių sistema - LKS-94
- Aukščių sistema - LAS07
- Horizontalių laiptas -1.0 m

**SUTARTINIAI ŽENKLAI**  
**Teritorijos naudojimo, tvarkymo ir (ar) apsaugos režimai**

- 1  
XXXX
- 1 - Pagrindinė žemės sklypų naudojimo paskirtis/  
2 - Žemės sklypų naudojimo būdas:  
3 - KT - kitos paskirties žemė/  
4 - N - naudingųjų iškasenų teritorijos
- 2 - Pastatų aukštis, m:  
3 - Užstatymo tankumas:  
4 - Užstatymo intensyvumas:  
(-) -

**Prioritėtinis teritorijos naudojimo būdas:**

- naudingųjų iškasenų teritorijos

**Kiti ženklai**

- Specialiojo plano galiojimo riba/planuojamos teritorijos riba
- Esamų geodeziškai matuotų žemės sklypų ribos
- Esamų preliminarijai matuotų žemės sklypų ribos
- Projektuojamų (formuojamų) žemės sklypų ribos
- V.Pavardenis 0000/0000/00
- ▲ 14
- 21
- Keliai
- Transporto judėjimo kryptis
- KP - Projektuojamas išorinis kasybos pakopos kontūras
- Projektuojami/esami dirvožemio pylimai
- UAB „Ioniškio specija“ skirto kasybos sklypo plotas (viso 9,8

**Specialios žemės naudojimo sąlygos:**

- VI. Elektros linijų apsaugos zonos;
- XXIII. Naudingųjų išteklių telkiniai;
- L.II. Dirvožemio apsauga.

**Servitutai:**

- SI 222 Servitutas-teisė tiesti, aptarnauti, naudoti požemines

**SPECIALIOJO PLANO TERITORIJOS TVARKYMO REŽIMO PAGRINDINIŲ SPRENDINIŲ APRASOMOJI LENTELĖ**

Sklypo Nr.	Taško Nr.	Sklypo (jo dalies) kampų koordinatės, LKS-94		Privalomieji reikalavimai		Servitutai		Specialiosios žemės ir miško naudojimo sąlygos	
		X	Y	sklypo (jo dalies) plotas m <sup>2</sup>	sklypo paskirtis/naudojimo būdas	leisiamas pastatų aukštis	Leisiamas užstatymo tankumas		Leisiamas užstatymo intensyvumas
1	1	6178342.99	476717.51	39924	KT/N	-	-	-	VI. Elektros linijų apsaugos zonos (63m <sup>2</sup> ); XXIII. Naudingųjų išteklių telkiniai (29067m <sup>2</sup> ); L.II. Dirvožemio apsauga (39924m <sup>2</sup> );
	2	6178269.14	476543.93						
	3	6178243.88	476539.25						
	4	6178237.29	476538.03						
	5	6178180.91	476527.60						
	6	6178193.00	476553.84						
	7	6178136.50	476537.78						
	8	6178077.50	476696.31						
	9	6178057.50	476749.44						
	10	6178281.50	476721.15						
2	11	6178059.16	476764.35	78027	KT/N	-	-	-	XXIII. Naudingųjų išteklių telkiniai (52198m <sup>2</sup> ); L.II. Dirvožemio apsauga (78027m <sup>2</sup> );
	12	6178060.45	476769.85						
	13	6178096.05	477062.23						
	14	6178423.90	476901.98						
	15	6178349.27	476732.17						
	16	6178282.89	476736.09						

**PASTABOS:**

- Žemės sklypų, servitutų ir žemės naudojimo apribojimų plotus ir geometriją tikslinti geodezinių matavimų metu.

**DERINIMAI:**

VISOS PROCEDŪROS ATLIKOTOS TERITORIJŲ PLANAVIMO DOKUMENTŲ RENGIMO INFORMACINĖJE SISTEMOJE (PASLAUGOS Nr. S-VT-71-18-272).

**PLANAVIMO ORGANIZATORIAUS PRITARIMAS:**

Rašytinis pritarimas viso plano sprendimams pateiktas teritorijų planavimo dokumentų rengimo informacinėje sistemoje 2019-03-28.  
Pritarimą pateikė planavimo organizatorius UAB „AR10“ direktorius Rimvidas Daunys.  
**TERITORIJŲ PLANAVIMO KOMISIJOS DERINIMAS:**

Teritorijų planavimo komisija derinimo išvadą pateikė 2019-\_\_-\_\_, Nr.REG \_\_\_\_.

Nutarta:

**PATIKRINTA:**

Valstybinė teritorijų planavimo ir statybos inspekcijos prie Aplinkos ministerijos.

Teritorijų planavimo dokumento patikrinimo aktas išduotas 2019-03-\_\_, Nr.REG \_\_\_\_.

Patikrinimo išvada: \_\_\_\_\_.

**PATVIRTINTA:**

Lietuvos Geologijos tarnyba prie AM

	<b>PLANAVIMO ORGANIZATORIUS:</b> UAB „AR10“, j.m. k. 145904587, Šiauliai, Metalistų g. 10, LT-78151, tel. 8-614-19999, el.p. info@ar10.lt	<b>OBJEKTO:</b> RADVILIŠKIO RAJONO BEBRŪJŲ TELKINIO SMĖLIO IR ŽYVRO IŠTEKLIŲ DALIES NAUDOJIMO PLANAS
	<b>PLANAVIMO RENGĖJAS:</b> UAB „GJ MAGMA“, j.m. k. 121428749, Vaiveučio g.18, LT-08402,Vilnius, tel.85-2318178, faks.85-2784455, el.p.gimagma@gmail.com	<b>ETAPAS:</b> SPECIALIOJO PLANO RENGIMO STADIJA: SPRENDINIŲ KONKRETIZAVIMO
Brėžinys Nr. 4	<b>PAGRINDINIS BRĖŽINYS</b>	
Mastelis M 1:5 000	Audrius Armanavičius	Lapas Lapų
Architektė (ATP 1823)	Nijolė Bareikienė	2018 1 1