

Planuojamos teritorijos išdėstymo schema

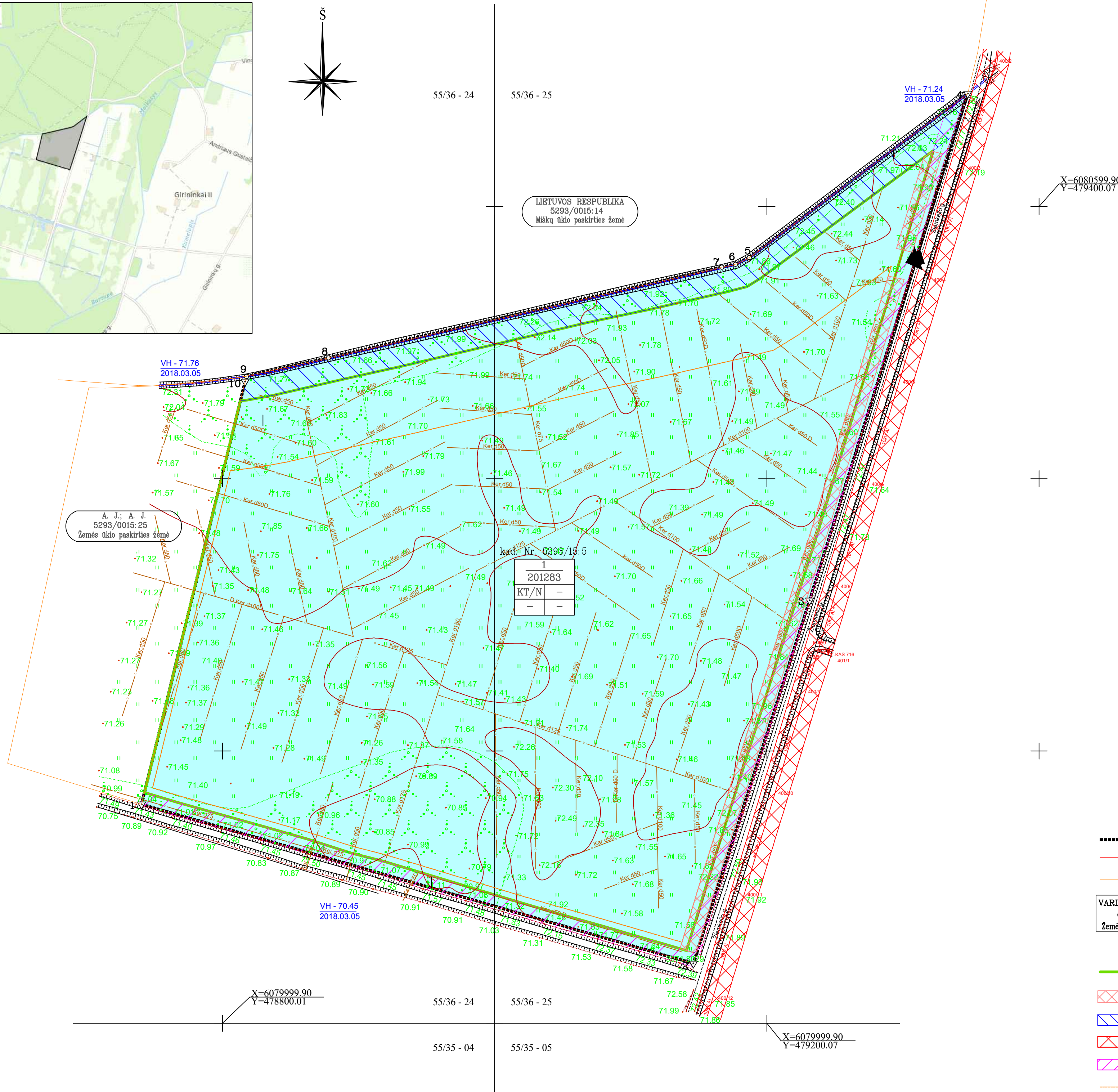
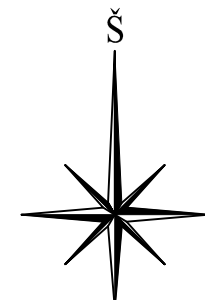
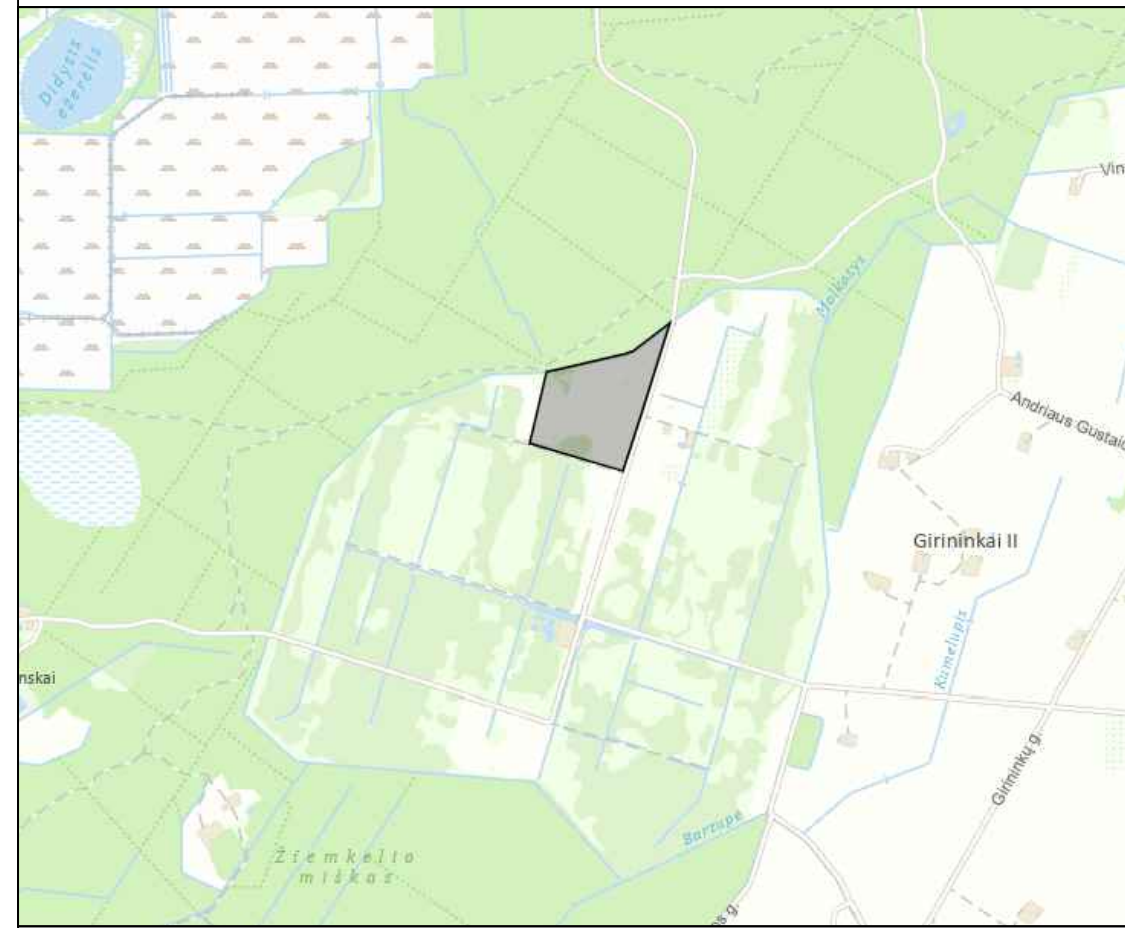

A. J., A. J.
5293/0015:25
Žemės ūkio paskirties žemė

kad. Nr. 6290/19.5
1
201283
KT/N - -
- - - - 52

- SUTARTINIAI ŽENKLAI**
- GALIOJIMO RIBA
 - PERTVARKOMO SKLYPO RIBOS
 - ESAMŲ REGISTRUOTŲ APLINKINIŲ ŽEMES SKLYPŲ RIBOS
 - ŽEMĖS SKLYPO SAVININKAS/ESAMOS KADASTRINIS NUMERIS/ESAMA PAGRINDINĖ ŽEMĖS NAUDOJIMO PASKIRTIS
 - ŽEMĖS SKLYPO RIBOS POŠOKIO TAŠKAS, JO NUMERIS
 - PROJEKTYNĖ KASYBOS SKLYPO RIBA (PLOTAS – 18,1 HA)
 - PROJEKTUOJAMOS PYLIMŲ VIETOS KARJERE
 - MELIORACIJOS GROVIŲ APSAUGOS ZONA (15 M NUO ŠLAITO VIRŠAUS)
 - ELEKTROS TIEKIMO LINIJOS APSAUGOS ZONA (PO 10 M | ABI PUSES)
 - KELIŲ APSAUGOS ZONOS (10 M | ABI PUSES)
 - SMĖLIO KASIMO ZONOS RIBA
 - PROJEKTUOJAMAS ĮVAŽIAVIMAS / IŠVAŽIAVIMAS

- PRIVALOMIEJI REIKALAVIMAI**
- | | | |
|---|---|---|
| 1 | 2 | 1 – TERITORIJOS (ŽEMĖS SKLYPO) NAUDOJIMO BŪDAS |
| 3 | 4 | 2 – LEISTINAS PASTATŲ AUKŠTIS (METRAIS) |
| | | 3 – LEISTINAS ŽEMĖS SKLYPO UŽSTATYMO TANKUMAS |
| | | 4 – LEISTINAS ŽEMĖS SKLYPO UŽSTATYMO INTENSIVYMAS |
- SKLYPO NUMERIO IR JO PLOTO ŽYMEJIMAS EKSPLOATACIJOS METU:
- $\frac{n}{m}$ n – SKLYPO (JO DALIES) NUMERIS (PAGAL EKSPLIKACIJĄ)
m – SKLYPO PLOTAS (kv. m)
- PRIORITETINIS TERITORIJOS NAUDOJIMO BŪDAS:
- N NAUDINGŲJŲ IŠKASENŲ TERITORIJOS

Planavimo organizatoriaus UAB "Agroranga" pritarimas sprendimams gautas raštu

DERINIMAI:

TIKGINIMAS:

TVIRTINIMAS:

Lietuvos geologijos tarnyba prie Aplinkos ministerijos

Pertvarkomo žemės sklypo tvarkymo režimo pagrindinių sprendinių lentelė iki karjero eksploatacijos

Sklypo kod. Nr. (proj. Nr.)	Sklypo kampe Nr. plane	Sklypo kampų koordinatės		Sklypo plotas, m²	Žemės sklypo naudojimo paskirtis, naudojimo būdas	Privalomieji reikalavimai			Servitutai	Kiti reikalavimai		Pastabos	
		X	Y			Statinių aukštis, m esamas/galimas	Užstatymo tankis % esamas/galimas	Užstatymo intensyvumas		Specialiosios žemės ir miško naudojimo sąlygos (plotas, m²)	Savininkai		
5293/0015:5(1)	1	6060160.73	478740.61	201283	Žemės ūkio paskirties žemė. Kiti žemės ūkio paskirties žemės sklypai.	-	-	-	-	-	Kelių apsaugos zonos (III skyriaus, antrasis skiriamasis) (800) Paviršinių vandens telkinių apsaugos zonos (VI skyriaus, septintasis skiriamasis) (800) Paviršinių vandens telkinių pakrantes apsaugos juostos (VI skyriaus, aštuntasis skiriamasis) (800) Mėlynosios žemės ir melioracijos statinių apsaugos zonos (VI skyriaus, antrasis skiriamasis) (18400)	UAB "Agroranga"	Žemės sklypo plotas pagal planą žemės sklypo plano ir VI Registrų centro duomenis –19400 m², pagal faktinį naudojimą –201283 m²
	2	606043.85	479148.08										
	3	606030.57	479231.49										
	4	6060882.81	479347.66										
	5	6060662.28	479377.03										
	6	6060557.41	479177.00										
	7	6060555.24	479168.89										
	8	6060488.83	478877.87										
	9	6060475.00	478817.82										
	10	6060471.29	478818.72										
Bendras sklypo plotas				Žemės naudojimo eksplicitacija (ha) iki karjero eksploatacijos									
iš viso				Žemės ūkio naudmenos		užstatyta teritorija		vandens		Kitas žemė		nusausinta žemė	
20,1283				19,5800	19,5800	-	-	0,3600	-	-	-	19,5800	

Pertvarkomo žemės sklypo tvarkymo režimo pagrindinių sprendinių lentelė karjero eksploatacijos laikotarpiu

Sklypo kod. Nr. (proj. Nr.)	Sklypo kampe Nr. plane	Sklypo kampų koordinatės		Sklypo plotas, m²	Žemės sklypo naudojimo paskirtis, naudojimo būdas	Privalomieji reikalavimai			Servitutai	Kiti reikalavimai		Pastabos	
		X	Y			Statinių aukštis, m esamas/galimas	Užstatymo tankis % esamas/galimas	Užstatymo intensyvumas		Specialiosios žemės ir miško naudojimo sąlygos (plotas, m²)	Savininkai		
5293/0015:5(1)	1	6060160.73	478740.61	201283	Klas. paskirties žemė. Naudingųjų iškasenų teritorijos	-	-	-	-	-	Kelių apsaugos zonos (III skyriaus, antrasis skiriamasis) (800) Žemės ūkio paskirties žemė. Naudingųjų iškasenų teritorijos Trijauktis skiriamasis (18422) Mėlynosios žemės ir melioracijos statinių apsaugos zonos (VI skyriaus, antrasis skiriamasis) (18400)	UAB "Agroranga"	Žemės sklypo plotas pagal planą žemės sklypo plano ir VI Registrų centro duomenis –19400 m², pagal faktinį naudojimą –201283 m²
	2	606043.85	479148.08										
	3	606030.57	479231.49										
	4	6060882.81	479347.66										
	5	6060662.28	479377.03										
	6	6060557.41	479177.00										
	7	6060555.24	479168.89										
	8	6060488.83	478877.87										
	9	6060475.00	478817.82										
	10	6060471.29	478818.72										
Bendras sklypo plotas				Žemės naudojimo eksplicitacija (ha) karjero eksploatacijos laikotarpiu									
iš viso				Žemės ūkio naudmenos		užstatyta teritorija		vandens		Kitas žemė		nusausinta žemė	
20,1283				1,8213	1,8213	-	-	0,1648	-	-	18,1422	1,9861	

Pertvarkomo žemės sklypo tvarkymo režimo pagrindinių sprendinių lentelė po karjero reikiavimų

Sklypo kod. Nr. (proj. Nr.)	Sklypo kampe Nr. plane	Sklypo kampų koordinatės		Sklypo plotas, m²	Žemės sklypo naudojimo paskirtis, naudojimo būdas	Privalomieji reikalavimai			Servitutai	Kiti reikalavimai		Pastabos	
		X	Y			Statinių aukštis, m esamas/galimas	Užstatymo tankis % esamas/galimas	Užstatymo intensyvumas		Specialiosios žemės ir miško naudojimo sąlygos (plotas, m²)	Savininkai		
5293/0015:5(1)	1	6060160.73	478740.61	201283	Klas. paskirties žemė. Naudingųjų iškasenų teritorijos	-	-	-	-	-	Kelių apsaugos zonos (III skyriaus, antrasis skiriamasis) (800) Žemės ūkio paskirties žemė. Naudingųjų iškasenų teritorijos Trijauktis skiriamasis (18422) Mėlynosios žemės ir melioracijos statinių apsaugos zonos (VI skyriaus, antrasis skiriamasis) (18400)	UAB "Agroranga"	Žemės sklypo plotas pagal planą žemės sklypo plano ir VI Registrų centro duomenis –19400 m², pagal faktinį naudojimą –201283 m²
	2	606043.85	479148.08										
	3	606030.57	479231.49										
	4	6060882.81	479347.66										
	5	6060662.28	479377.03										
	6	6060557.41	479177.00										
	7	6060555.24	479168.89										
	8	6060488.83	478877.87										
	9	6060475.00	478817.82										
	10	6060471.29	478818.72										
Bendras sklypo plotas				Žemės naudojimo eksplicitacija (ha) po karjero reikiavimų									
iš viso				Žemės ūkio naudmenos		užstatyta teritorija		vandens		Kitas žemė		nusausinta žemė	
20,1283				5,2605	2,4097	-	2,8508	-	0,1648	14,7030	-	-	5,2746

Koordinacių sistema - LKS-94
Aukščių sistema - LAS07

Brėž. 2

Atestato Nr.		VILEMŲ SMĖLIO TELKINYS Kauno rajonas, Zapyškio seniūnija, Vilemų kaimas	
TPV 0022		Sk. vad. T. Survila	2021.12
	Rengėjas A. Krusinskas	2021.12	TELKINIO IŠTEKLIŲ NAUDOJIMO PLANAS
			PAGRINDINIS BRĖŽINYS M 1:2000
Etapas	UAB "Agroranga" V. Krėvės pr. 128D, LT-51106, Kaunas		K-12
INP			Lapas 1 / Lapų 1